



Büro & Organisation
office & organisation



Abfallsammlung & -trennung
waste disposal & separation



Display-Produkte
displays



Büro & Organisation
office & organisation

Seite / page 3-40



Abfallsammlung & -trennung
waste disposal & separation

Seite / page 41-63



Display-Produkte
displays

Seite / page 64-92

Büro & Organisation
office & organisation

PET Briefablagen/ PET filing tray	04
PET Tisch-Organizer/ PET desk organizer	05
Colours	06-07
Visitenkartenbox / business card box	08
BeeBox	09
Black & White	10
Economy Transparent	11
Economy Transluzent / economy translucent	12
Economy	13
Schubladenbox / filing box	14-15
Q-line Boxen / Q-line boxes	16-21
Hängeregistraturgestell / rack for suspension files	22
Für Ihre Mobilität / for your mobility	23
Kleinkartei / card file boxes	24-25
Karteikästen & -tröge / file boxes	26-28
Briefablagen & Stehsammler / filing trays & magazine racks	29-30
Schreibtisch-Accessoires / desk accessories	31
Kugelschreiberständer & Fineliner / pen bases & fineliner	32
Design Classics	33
Mesh	34-35
Silver	36-37
Linear	38-39
Schreibunterlagen / writing mats	40
Funktionen und Farben / functions and colours	93
Numerisches Produktverzeichnis / numerical product index	94-97

WENIGER CO² EMISSION DURCH REDUZIERTEN TRANSPORT

Für einen verantwortungsvollen Umgang mit unseren Ressourcen:

- Hergestellt zu 97% aus recycelten PET-Getränkeflaschen
- Die neue, innovative Stapellösung von helit hilft, die Verpackungsgröße zu reduzieren und die Palettenmenge zu erhöhen. Dadurch werden CO² Emission, die durch den Transport verursacht werden, reduziert.

LESS CO² EMISSIONS THROUGH REDUCED TRANSPORT

Treating our resources responsibly:

- Manufactured from recycled PET drink bottles
- This new innovative stacking solution from helit helps to reduce packaging size and to increase quantity per pallet, thus reduces CO² emissions related to the transport.



H 23635

PET Briefablage A4 – C4

- kompatibel zu allen Standard-Briefablagen
 - besonders langlebig und nachhaltig
- B 275, T 355, H 66 mm
VE: 6

PET letter tray A4–C4

- compatible with all standard filing trays
 - very long-lasting and durable
- w 275, d 355, h 66 mm
pu: 6

Farbe / colour

08 20 30 34 50 82 95

≡ Stapelbar
stackable

Maße der VE-Verpackung:
B 290, T 380, H 180 mm

size of packaging unit:
w 290, d 380 h 180 mm

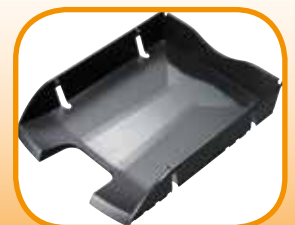
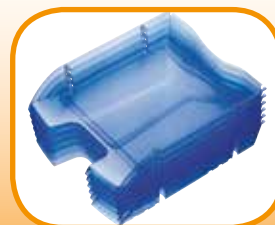
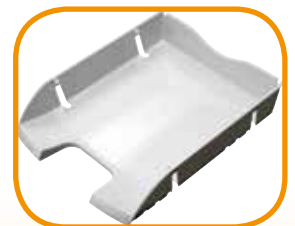
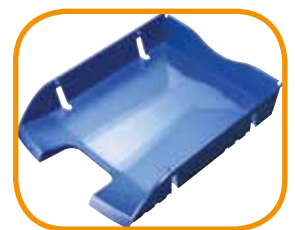
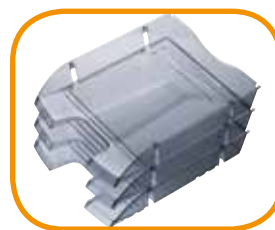

- hergestellt zu 97% aus recyceltem PET
- kompakt und übersichtlich - in der Größe DIN lang
- Smartphone-Fach für verschiedene Größen bis zu 7" einstellbar
- Ladekabel kann problemlos in das Smartphone eingesteckt werden
- zusätzliches Kleinteile-Fach unter dem Smartphone-Fach
- Haftnotizblock kann über den Kleinteile-Fächern platziert werden
- made of 97% recycling PET
- compact and well-arranged - DIN long size
- Smartphone compartment for different sizes, adjustable up to 7"
- easy insertion of the smartphone charging cable is possible
- extra compartment for small utensils beneath the smartphone compartment
- self-adhesive note pads can be placed over the compartment for small utensils

H 62539

PET Tisch-Organizer
B 210-270, T 109, H 58 mm
VE: 9

PET desk organizer
w 210-270, d 109, h 58 mm
pu: 9

Farbe / colour



50



08



20



30



34



95





Die Kombination aus weiß und frischen Farben macht aus Ihrem Arbeitsplatz (auch in Kombination mit weiteren Produkten der helit Colours Serie) einen Eyecatcher

- mit 8-teiliger alphabetischer Unterteilung
- Rolloverschluss
- flexible Rasterung im Boden
- für ca. 300 Visitenkarten

The combination of white and fresh colors makes your workplace (also in combination with other products of the helit Colours series) an eye-catcher

- 8 sections, alphabetically arranged
- roll-over cover
- flexible positioning of register
- for approx. 300 business cards



H 62180 Colours

Visitenkartenbox
B 136, T 240, H 67 mm
VE: 1

business card box
w 136, d 240, h 67 mm
pu: 1

Farbe / colour



Stapelbar
stackable

Die Kombination aus frischen Farben und weißem Drehteller macht aus Ihrem Arbeitsplatz (auch in Kombination mit weiteren Produkten der helit Colours Serie) einen Eyecatcher

- 3 hohe Fächer
- 1 Fach für Kleinteile
- Mit rutschfesten Gummifüßen
- Mit Drehteller

The combination of fresh colors and white rotary plate turns your workplace (also in combination with other products of the helit Colours series) into an eyecatcher.

- 3 large compartments
- 1 compartment for small items
- with non-slip rubber feet
- with rotary plate



blackberry red



blue lagoon



apple green

weitere Produkte der Colours-Familie:

- H61294: Schubladenbox in grün, blau und pink
- H23602: Papierkorb in grün, blau und pink
- H23610: Stehsammler in grün, blau, pink und weiß (05)
- H23626: Briefablage in grün, blau und pink
- H23616: Briefablage in weiß

further products of the Colours family

- H61294: filing box green, blue, pink
- H23602: waste bin green, blue, pink
- H23610: magazine rack green, blue, pink, white (05)
- H23626: filing tray green, blue, pink
- H23616: filing tray white

H 63905 Colours

Multiköcher
Ø 150, H 112 mm
VE: 1

multi pen holder
Ø 150, h 112 mm
pu: 1

Farbe / colour





Der helit-Klassiker mit 8-facher alphabetischer Unterteilung, Rolloverschluss und flexibler Rasterung im Boden für ca. 300 Visitenkarten.

The helit classic product with 8 sections, alphabetically arranged, with roll-over cover and flexible positioning of register for approx. 300 business cards.

PRODESIGN BERND BRÜSSING



91



H 62180 Linear

Visitenkartenbox
B 136, T 240, H 67 mm
VE: 1

business card box
w 136, d 240, h 67 mm
pu: 1

Farbe / colour



≡ Stapelbar
stackable

Der Klassiker
the helit classic

H 62204 Silver

Visitenkartenbox
B 136, T 240, H 67 mm
VE: 1

business card box
w 136, d 240, h 67 mm
pu: 1

Farbe / colour



≡ Stapelbar
stackable



mit Beschriftungsfeld
with labeling field



H 75013

8-teilige alphabetische Unterteilung
zusätzlich für H 62180 + H 62204
VE: 1

register, 8 sections, alphabetically
extra for H 62180 + H 62204
pu: 1

Farbe / colour



Formate A8 + A7
A8 + A7 formats

helit

BeeBox
BeeBox

Büro & Organisation
office & organisation

Ein Produkt= mehrere Anwendungen
one product= multiple applications

- 4 Trennstege für bis zu 5 variabel einstellbare Fächer inkl. 100 Karteikarten liniert
 - Schildchen mit Landesflaggen
 - Deckel abnehmbar und unterschiebbar
 - Platz für bis zu 600 Karteikarten im Format DIN A8
 - Platz für bis zu 800 Karten im Format DIN A7
-
- 4 dividers for 5 adjustable sections
100 lined index cards
 - 4 labels with national banners
 - lid slides under the box or can be fully removed
 - space for up to 600 index cards A8
 - space for up to 800 index cards A7



H 69010

BeeBox - Lernkartei und Aufbewahrungsbox

Format A8
B 100, T 234, H 68 mm
VE: 1

BeeBox - learning card file and storage box
format A8
w 100, d 234, h 68 mm
pu: 1

Farbe / colour



H 69011

BeeBox - Lernkartei und Aufbewahrungsbox

Format A7
B 135, T 280, H 90 mm
VE: 1

BeeBox - learning card file and storage box
format A7
w 135, d 280, h 90 mm
pu: 1

Farbe / colour

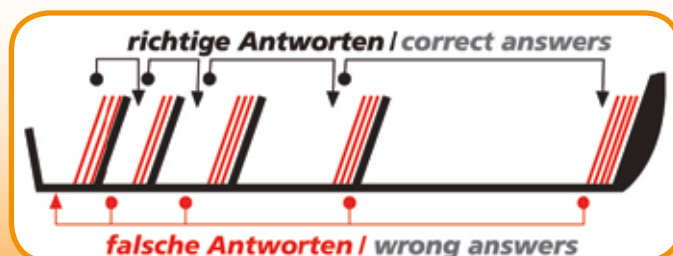

Die edle, hochglänzende Oberfläche in schwarz oder weiß verleiht Ihrem Arbeitsplatz eine besondere Note

The noble, high-gloss finish in black or white gives your workplace a special touch



H 63902

Multiköcher
Ø 110 mm, H 105
VE: 4

multi pen holder
Ø 110 mm, h 105 mm
pu: 4

Farbe / colour

05 95

H 23614

Stehsammler DIN A4 – C4
B 85, T 240, H 322 mm
VE: 2

magazine rack DIN A4–C4
w 85, d 240, h 322 mm
pu: 2

Farbe / colour

05 95

H 23615

Briefablage A4 – C4
Standard-Briefablage für
Formate A4 – C4
B 245, T 347, H 67 mm
VE: 5

filing tray A4–C4
standard tray for A4–C4 formats
w 245, d 347, h 67 mm
pu: 5

Farbe / colour

05 95



kompatibel zu allen
Standard-Briefablagen
compatible with all standard
filing trays, classic design

Produktfamilien product families

Economy Transparent

FrISChe Farben – transparentes und hochglänzendes Material mit innovativem Design.
Fresh colours – high-gloss transparent material with innovative design.



H 23614

Stehsammler DIN A4 – C4
B 85, T 240, H 322 mm
VE: 2

magazine rack DIN A4–C4
w 85, d 240, h 322 mm
pu: 2

Farbe / colour

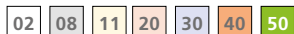

kompatibel zu allen
Standard-Briefablagen
compatible with all standard
filing trays, classic design



H 23615

Briefablage A4 – C4
Standard-Briefablage für
Formate A4 – C4
B 245, T 347, H 67 mm
VE: 5

filing tray A4–C4
standard tray for A4–C4 formats
w 245, d 347, h 67 mm
pu: 5

Farbe / colour



kompatibel zu allen
Standard-Briefablagen
compatible with all standard
filing trays, classic design



H 63902

Multiköcher
Ø 110 mm, H 105
VE: 4

multi pen holder
Ø 110 mm, h 105 mm
pu: 4

Farbe / colour

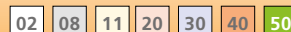



H 23610

Stehsammler DIN A4 – C4
B 75, T 243, H 315 mm
VE: 4

magazine rack DIN A4–C4
w 75, d 243, h 315 mm
pu: 4

Farbe / colour



H 23602

Papierkorb 13 Liter
Ø 280 mm, H 300 mm
VE: 4

waste bin 13 litres
Ø 280 mm, h 300 mm
pu: 4

Farbe / colour

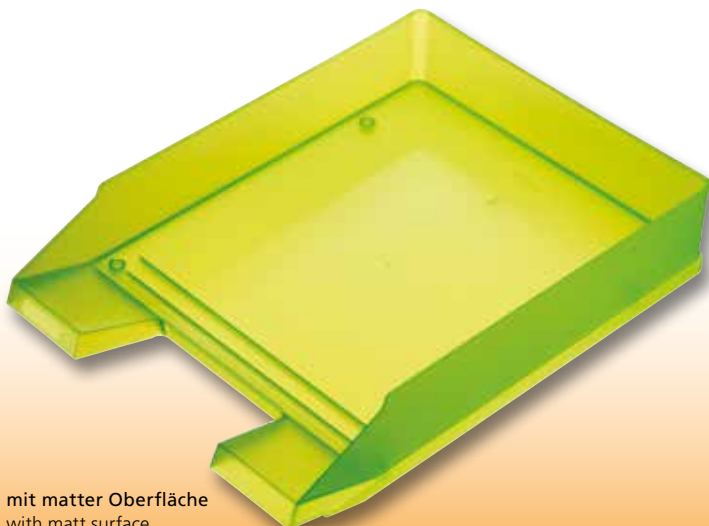

mit matter Oberfläche
with matt surface



H 23626

Briefablage A4 – C4
B 245, T 347, H 67 mm
VE: 5

filing tray A4–C4
w 245, d 347, h 67 mm
pu: 5

Farbe / colour



 kompatibel zu allen
Standard-Briefablagen
compatible with all standard
filing trays, classic design

Produktfamilien product families

Economy

Das Basisprogramm für jedes Büro – attraktive Farben und ansprechendes Design.
The budget range for every office - attractive colours and good looking design.



H 23610

Stehsammler DIN A4 – C4
- praktisches Griffloch und große
Etikettierfläche auf der Stirnseite
B 75, T 243, H 315 mm
VE: 4

magazine rack DIN A4–C4
- with grip handle and labelling field
w 75, d 243, h 315 mm
pu: 4

Farbe / colour

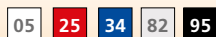

H 23616

Briefablage A4 – C4
- kompatibel zu allen
Standard-Briefablagen
B 245, T 347, H 67 mm
VE: 5

filing tray A4–C4
- compatible with all standard
filing trays, classic design
w 245, d 347, h 67 mm
pu: 5

Farbe / colour



kompatibel zu allen
Standard-Briefablagen
compatible with all standard
filing trays, classic design

- für A4 Dokumente
- Innenabmessung der Schübe: B 235, T 315, H 35 mm
- 5 Schübe aus PS, leicht ausziehbar, mit Auszugssperre
- ergonomische Form der Schubladenfront für den leichten Zugriff
- auf den Schüben vorn ist ein Feld zum Anbringen der Beschriftungsaufkleber
- attraktives Design
- robustes, weißes oder weiß-transluzentes, stoßfestes Gehäuse aus PP
- das Gehäuse hat eine strukturierte, kratzunempfindliche Oberfläche

- for A4 documents
- inner dimensions of drawers: w 235, d 315, h 35 mm
- 5 drawers made of PS, open easily, with a drawer lock
- ergonomic design of the drawer front for easy access
- on the drawer front is a labelling field to attach the labels
- attractive design
- sturdy, white or white-translucent, shock resistant casing made of PP
- the casing has a textured, scratch resistant surface



H 61294
Schubladenbox
VE: 4

filing box
pu: 4

Farbe / colour



opakes Gehäuse
opaque casing



50



02



20



26



30



50



82



84



98

- für A4 Dokumente
- Innenabmessung der Schübe: B 235, T 315, H 35 mm
- 5 Schübe aus PS, leicht ausziehbar, mit Auszugssperre
- ergonomische Form der Schubladenfront für den leichten Zugriff
- auf den Schüben vorn ist ein Feld zum Anbringen der Beschriftungsaufkleber
- attraktives Design
- robustes, weißes oder weiß-transluzentes, stoßfestes Gehäuse aus PP
- das Gehäuse hat eine strukturierte, kratzunempfindliche Oberfläche

- for A4 documents
- inner dimensions of drawers: w 235, d 315, h 35 mm
- 5 drawers made of PS, open easily, with a drawer lock
- ergonomic design of the drawer front for easy access
- on the drawer front is a labelling field to attach the labels
- attractive design
- sturdy, white or white-translucent, shock resistant casing made of PP
- the casing has a textured, scratch resistant surface



H 61294
Schubladenbox
VE: 4

filing box
pu: 4

Farbe / colour



transluzentes Gehäuse
translucent casing



13



12

13

15

Produktfamilien product families

- mit den Aufbewahrungsboxen der Serie Q-line können Sie alles verstauen, was verstaut werden muss
 - die Boxen gibt es in verschiedenen Formaten
 - Der Inhalt bleibt immer staubgeschützt, da alle Boxen mit Deckel und sicherem Klick-Verschluss ausgestattet sind
 - verschiedene Formate können aufeinander und ineinander gestapelt werden
- with the storage boxes of the Q-line series you can storage everything you have to storage
 - the boxes are available in different sizes
 - the content is protected against dust continuously as all boxes do come with a lid with secure buckle
 - different sizes could be stacked on or into another



H 61600
4 l

B 200, T 300, H 100 mm
VE: 6

w 200, d 300, h 100 mm
pu: 6

Farbe / colour

02



H 61601
6 l

B 200, T 300, H 140 mm
VE: 6

w 200, d 300, h 140 mm
pu: 6

Farbe / colour

02



H 61602
10 l

B 300, T 400, H 110 mm
VE: 6

w 300, d 400, h 110 mm
pu: 6

Farbe / colour

02



H 61603
12 l

B 300, T 400, H 140 mm
VE: 6

w 300, d 400, h 140 mm
pu: 6

Farbe / colour

02



H 61626
15 l

B 300, T 400, H 180 mm
VE: 6

w 300, d 400, h 180 mm
pu: 6

Farbe / colour

02



H 61604
22 l

B 300, T 400, H 260 mm
VE: 6

w 300, d 400, h 260 mm
pu: 6

Farbe / colour

02

Q-line Boxen Q-line boxes



H 61610
22 l

B 300, T 400, H 260 mm
VE: 4

w 300, d 400, h 260 mm
pu: 4

Farbe / colour

02



H 61608
1,3 l

- mit Einsätzen zur perfekten
Sortierung von Kleinteilen
- 1x Einsatz 0,25 Liter
- 1x Einsatz 0,85 Liter
B 84, T 270, H 90 mm
VE: 4

- with inserts for small pieces
- 1x insert 0,25 liters
- 1x insert 0,85 liters
w 84, d 270, h 90 mm
pu: 4

Farbe / colour

02



H 61609
3,5 l

- mit Einsätzen zur perfekten
Sortierung von Kleinteilen
- 4x Einsätze 0,25 Liter
- 3x Einsätze 0,55 Liter
B 141, T 385, H 93 mm
VE: 4

- with inserts for small pieces
- 1x insert 0,25 liters
- 1x insert 0,85 liters
w 141, d 385, h 93 mm
pu: 4

Farbe / colour

02



H 61620
0,2 l

B 77, T 118, H 30 mm
VE: 12

w 77, d 118, h 30 mm
pu: 12

Farbe / colour

02



H 61621
0,5 l

B 100, T 150, H 63 mm
VE: 12

w 100, d 150, h 63 mm
pu: 12

Farbe / colour

02



H 61622
0,8 l

B 100, T 150, H 103 mm
VE: 12

w 100, d 150, h 103 mm
pu: 12

Farbe / colour

02



H 61623
1 l

B 150, T 200, H 60 mm
VE: 6

w 150, d 200, h 60 mm
pu: 6

Farbe / colour

02



H 61624
2 l

B 150, T 200, H 100 mm
VE: 6

w 150, d 200, h 100 mm
pu: 6

Farbe / colour

02



H 61625
3 l

B 150, T 200, H 140 mm
VE: 6

w 150, d 200, h 140 mm
pu: 6

Farbe / colour

02

Q-line Boxen Q-line boxes



H 61628
18 l

B 400, T 400, H 180 mm
VE: 6

w 400, d 400, h 180 mm
pu: 6

Farbe / colour

02



H 61605
36 l

B 400, T 500, H 260 mm
VE: 6

w 400, d 500, h 260 mm
pu: 6

Farbe / colour

02



H 61627
52 l

B 500, T 380, H 400 mm
VE: 6

w 500, d 380, h 400 mm
pu: 6

Farbe / colour

02



H 61606
50 l

B 475, T 405, H 370 mm
VE: 6

w 475, d 405, h 370 mm
pu: 6

Farbe / colour

02



H 61607
60 l

B 405, T 615, H 330 mm
VE: 6

w 405, d 615, h 330 mm
pu: 6

Farbe / colour

02



H 61629
18 l

B 400, T 400, H 200 mm
VE: 6

w 150, d 200, h 60 mm
pu: 6

Farbe / colour

02



H 61632
26 l

B 400, T 400, H 280 mm
VE: 6

w 400, d 400, h 280 mm
pu: 6

Farbe / colour

02



H 61630
28 l

B 400, T 400, H 400 mm
VE: 6

w 400, d 400, h 400 mm
pu: 6

Farbe / colour

02



H 61631
60 l

B 500, T 800, H 200 mm
VE: 6

w 500, d 800, h 200 mm
pu: 6

Farbe / colour

02



H 61633
62 l

B 400, T 600, H 340 mm
VE: 6

w 400, d 600, h 340 mm
pu: 6

Farbe / colour

02



H 61634
72 l

B 400, T 600, H 420 mm
VE: 6

w 400, d 600, h 420 mm
pu: 6

Farbe / colour

02

- mit den Aufbewahrungsboxen der Serie Q-line können Sie alles verstauen, was verstaut werden muss
 - um noch einfacher an die Boxen zu kommen, die nicht ganz oben platziert sind, können Sie das Regalsystem an die Wand anbringen
 - mit Hilfe der Bügel lassen sich die Boxen jetzt prima einsortieren und können auch ganz schnell wieder entnommen werden
- with the storage boxes of the Q-line series you can storage everything you have to storage
 - for easy access to the bottom boxes you can mount the rack system on the wall
 - by using the brackets the boxes can be sorted easily and can be taken out quite quickly

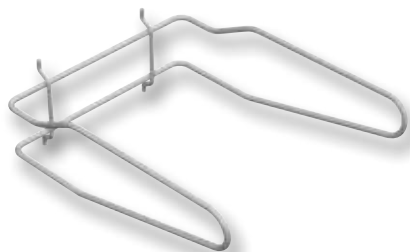
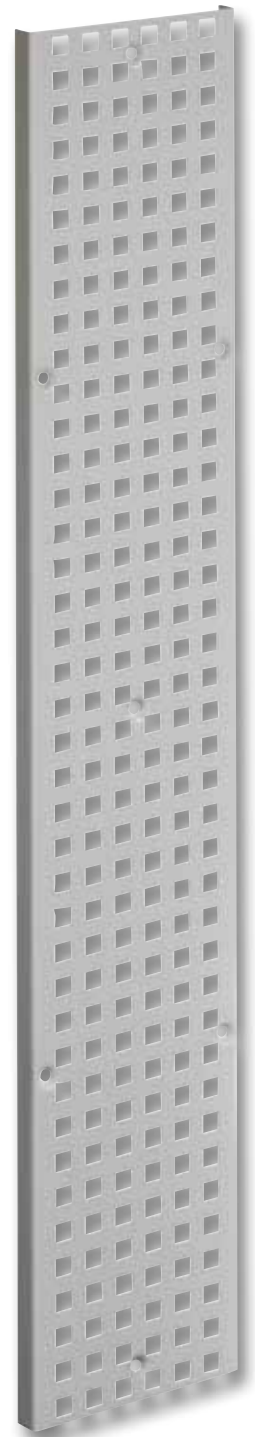

H 61612

- passend für alle boxen 300 x 200 mm
B 188, T 237, H 82 mm
VE: 1

- for all boxes 300 x 200 mm
w 188, d 237, h 82 mm
pu: 1

Farbe / colour

99

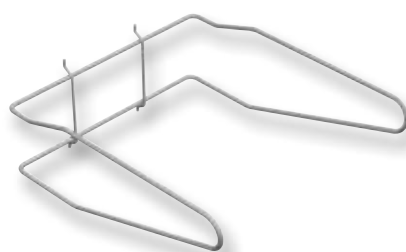

H 61613

- passend für alle boxen 400 x 300 mm
B 284, T 329, H 133 mm
VE: 1

- for all boxes 400 x 300 mm
w 284, d 329, h 133 mm
pu: 1

Farbe / colour

99

H 61611

- für Hoch- und Quermontage geeignet
B 140, T 800, H 16 mm
VE: 1

- suitable for vertical and horizontal
mounting
w 140, d 800, h 16 mm
pu: 1

Farbe / colour

99

H 61100

Hängeregistraturgestell
B 360, T 380, H 260 mm
VE: 1

rack for suspension files
w 360, d 380, h 260 mm
pu: 1

Farbe / colour



≡ Stapelbar
stackable

stapelbar
stackable

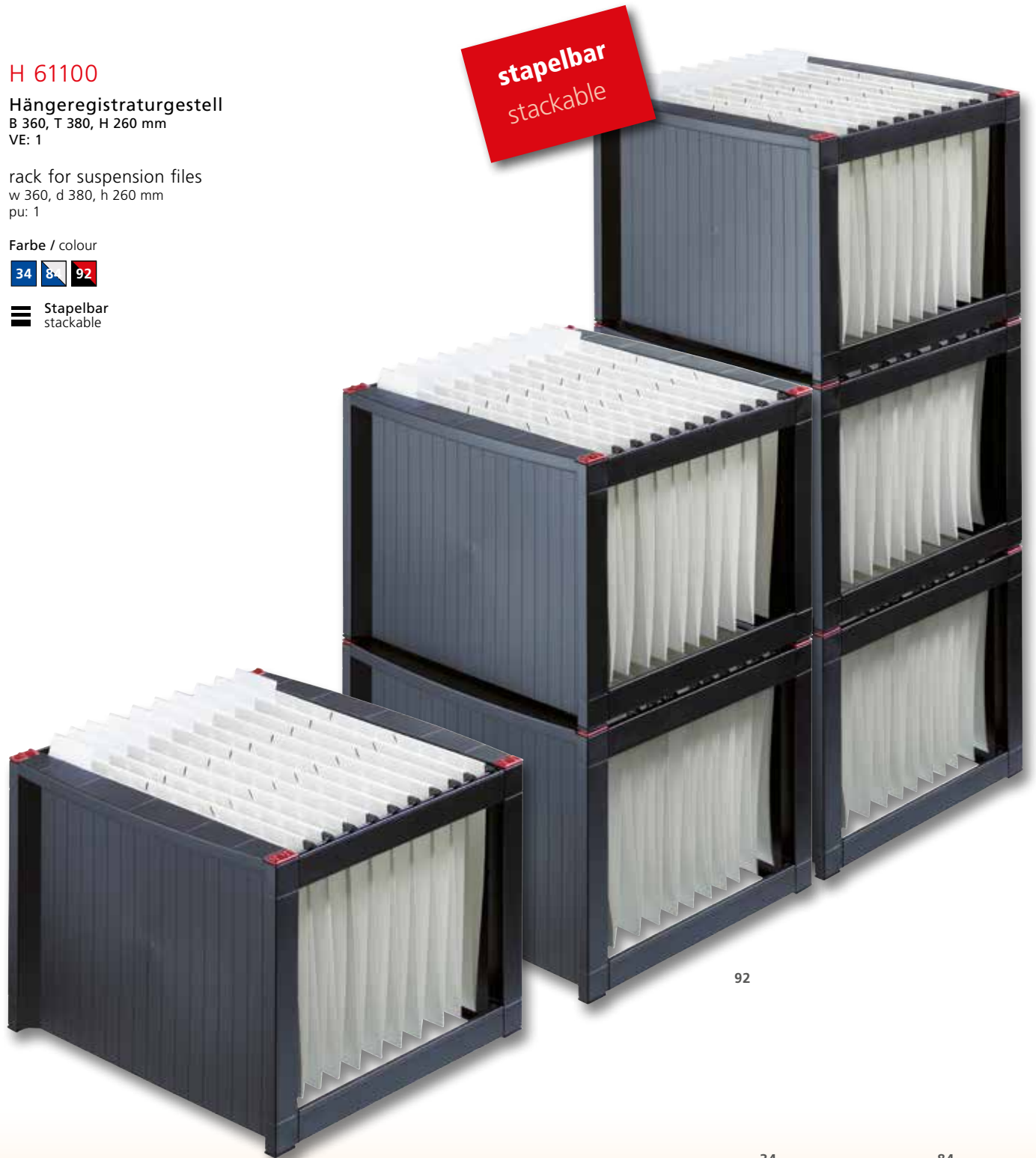

92

34

84

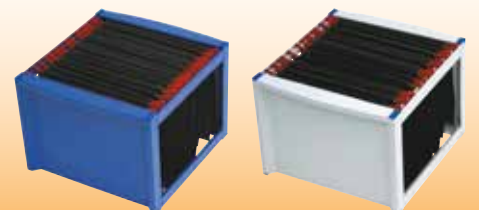



H 61101

MobilBox
B 425, T 200, H 375 mm
VE: 1

MobilBox
w 425, d 200, h 375 mm
pu: 1

Farbe / colour



93



für 25 Hängemappen oder
2 Aktenordner DIN A4
for 25 suspension files or
for 2 folders A4

platzsparende Nutzung
durch Rolloverschluss
with roll-over cover

95



98



* Lieferung erfolgt ohne Utensilien
* utensils not included



H 62145

25

Kleinkartei A5 quer

für ca. 500 Karten (opak, ungefüllt)
B 228, T 110, H 170 mm

card file box A5 horizontal

for approx. 500 cards (opaque, unfilled)
w 228, d 110, h 170 mm

VE/ pu: 1

Farbe / colour



H 62146

95

Kleinkartei A6 quer

für ca. 400 Karten
(opak oder transparent, ungefüllt)
B 165, T 90, H 130 mm

card file box A6 horizontal

for approx. 400 cards (opaque or transparent,
unfilled)
w 165, d 90, h 130 mm

VE/ pu: 1

Farbe / colour



H 61146

02

Kleinkartei A6 quer

für ca. 400 Karten (transparent, gefüllt
mit ca. 50 Karten und A-Z Register)
B 165, T 90, H 130 mm

card file box A6 horizontal

for approx. 400 cards (transparent, filled with
approx. 50 cards and A-Z index)
w 165, d 90, h 130 mm

VE/ pu: 1

Farbe / colour

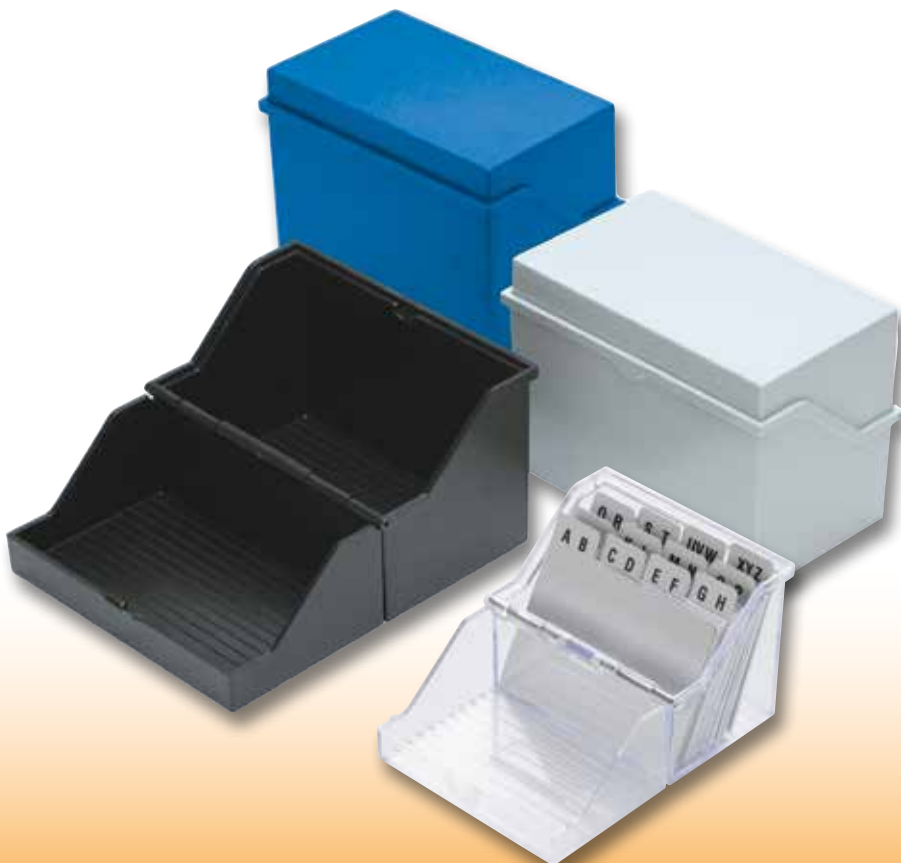

H 69046

30

Kleinkartei A6 quer

für ca. 400 Karten (transluzent, ungefüllt)
B 165, T 90, H 130 mm

card file box A6 horizontal

for approx. 400 cards (translucent, unfilled)
w 165, d 90, h 130 mm

VE/ pu: 1

Farbe / colour





DESIGN BY ZEISCHEGG



H 62147

34

Kleinkartei A7 quer

für ca. 300 Karten (opak oder transparent, ungefüllt)
B 120, T 73, H 94 mm

card file box A7 horizontal
for approx. 300 cards (opaque or transparent, unfilled)
w 120, d 73, h 94 mm

VE/ pu: 1

Farbe / colour



H 61147

02

Kleinkartei A7 quer

für ca. 300 Karten (transparent, gefüllt mit ca. 50 Karten und A-Z Register)
B 120, T 73, H 94 mm

card file box A7 horizontal
for approx. 300 cards (transparent, filled with approx. 50 cards and A-Z index)
w 120, d 73, h 94 mm

VE/ pu: 1

Farbe / colour



H 69047

40

Kleinkartei A7 quer

für ca. 300 Karten (transluzent, ungefüllt)
B 120, T 73, H 94 mm

card file box A7 horizontal
for approx. 300 cards (translucent, unfilled)
w 120, d 73, h 94 mm

VE/ pu: 1

Farbe / colour



H 62148

82

Kleinkartei A8 quer

für ca. 200 Karten (opak oder transparent, gefüllt mit ca. 50 Karten und A-Z Register)
B 85, T 60, H 72 mm

card file box A8 horizontal
for approx. 200 cards (opaque or transparent, filled with approx. 50 cards and A-Z index)
w 85, d 60, h 72 mm

VE/ pu: 1

Farbe / colour



H 69048

40

Kleinkartei A8 quer

für ca. 200 Karten (transluzent, gefüllt mit ca. 50 Karten und A-Z Register)
B 85, T 60, H 72 mm

card file box A8 horizontal
for approx. 200 cards (translucent, filled with approx. 50 cards and A-Z index)
w 85, d 60, h 72 mm

VE/ pu: 1

Farbe / colour



stapelbar
stackable



82

A5

für ca. 900 Karten, mit 1 Schwenkstütze
for approx. 900 cards, with 1 divider

H 62120

Karteikasten A5 quer
B 236, T 253, H 175 mm
VE: 1

card file box A5 horizontal
w 236, d 253, h 175 mm
pu: 1

Farbe / colour



82

A5

für ca. 1.200 Karten, mit 2 Schwenkstützen
for approx. 1,200 cards, with 2 dividers

H 62135

Karteikasten A5 quer
B 240, T 370, H 175 mm
VE: 1

card file box A5 horizontal
w 240, d 370, h 175 mm
pu: 1

Farbe / colour



82

A6

für ca. 900 Karten mit 1 Schwenkstütze
for approx. 900 cards with 1 divider

H 62122

Karteikasten A6 quer
B 173, T 250, H 135 mm
VE: 1

card file box A6 horizontal
w 173, d 250, h 135 mm
pu: 1

Farbe / colour



82

A7

für ca. 1.200 Karten mit 2 Schwenkstützen
for approx. 1.200 cards with 2 dividers

H 62137

Karteikasten A7 quer
B 150, T 365, H 103 mm
VE: 1

card file box A7 horizontal
w 150, d 365, h 103 mm
pu: 1

Farbe / colour



DESIGN BY ZEISCHEGG



99

A5

für ca. 1.000 Karten, mit 2 Schwenkstützen
for approx. 1,000 cards, with 2 dividers

H 62128

Komfort-Karteikasten A5 quer

B 230, T 340, H 150 mm
VE: 1

comfort card file box A5 horizontal
w 230, d 340, h 150 mm
pu: 1

Farbe / colour

99



99

A6

für ca. 1.000 Karten, mit 2 Schwenkstützen
for approx. 1,000 cards, with 2 dividers

H 62129

Komfort-Karteikasten A6 quer

B 170, T 333, H 130 mm
VE: 1

comfort card file box A6 horizontal
w 170, d 333, h 130 mm
pu: 1

Farbe / colour

99

Schwenkstützen / divider

A5

H 72078

Schwenkstütze A5 quer
zusätzlich für H 62120 + H 62135
VE: 1

divider A5 horizontal
extra for H 62120 + H 62135
pu: 1

Farbe / colour

82

A6

H 72079

Schwenkstütze A6 quer
zusätzlich für H 62122 + H 62136
VE: 1

divider A6 horizontal
extra for H 62122 + H 62136
pu: 1

Farbe / colour

82

A7

H 72080

Schwenkstütze A7 quer
zusätzlich für H 62137
VE: 1

divider A7 horizontal
extra for H 62137
pu: 1

Farbe / colour

82

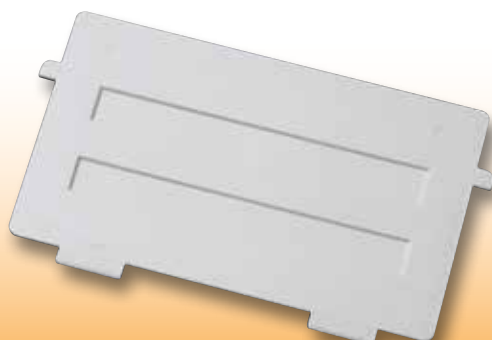



A4

für ca. 1.200 Karten, mit 2 Schwenkstützen
Stapelbar, einhängbar in Hängeregistratur-
gestelle

for approx. 1,200 cards, with 2 dividers
Stackable, suitable for suspension file racks

H 62010

Karteitrog A4 quer

B 318, T 350, H 215 mm
VE: 2

open card file box A4 horizontal
w 318, d 350, h 215 mm
pu: 2

Farbe / colour

82

≡ Stapelbar
stackable



A7

für ca. 1.200 Karten, mit 2 Schwenkstützen,
Stapelbar, einhängbar in Hängeregistratur-
gestelle

for approx. 1,200 cards, with 2 dividers,
stackable, suitable for suspension file racks

H 62023

Karteitrog A7 quer

B 124, T 350, H 95 mm
VE: 2

open card file box A7 horizontal
w 124, d 350, h 95 mm
pu: 2

Farbe / colour

82

≡ Stapelbar
stackable



A5

für ca. 1.200 Karten, mit 2 Schwenkstützen
Stapelbar, einhängbar in Hängeregistratur-
gestelle

for approximately 1,200 cards, with 2 dividers
Stackable, suitable for suspension file racks

H 62013

Karteitrog A5 quer

B 227, T 350, H 145 mm
VE: 2

open card file box A5 horizontal
w 227, d 350, h 145 mm
pu: 2

Farbe / colour

82

≡ Stapelbar
stackable



A6

für ca. 1.200 Karten, mit 2 Schwenkstützen
Stapelbar, einhängbar in Hängeregistratur-
gestelle

for approximately 1,200 cards, with 2 dividers
Stackable, suitable for suspension file racks

H 62018

Karteitrog A6 quer

B 165, T 350, H 115 mm
VE: 2

open card file box A6 horizontal
w 165, d 350, h 115 mm
pu: 2

Farbe / colour

82

≡ Stapelbar
stackable

Schwenkstützen / divider

A4

H 72049

Schwenkstütze A4 quer

für H 62010
VE: 2

divider A4 horizontal
for H 62010
pu: 2

Farbe / colour

82

A6

H 72041

Schwenkstütze A6 quer

für H 62018
VE: 2

divider A6 horizontal
for H 62018
pu: 2

Farbe / colour

82

A5

H 72045

Schwenkstütze A5 quer

für H 62013
VE: 2

divider A5 horizontal
pu: 2

Farbe / colour

82

A7

H 72037

Schwenkstütze A7 quer

für H 62023
VE: 2

divider A7 horizontal
for H 62023
pu: 2

Farbe / colour

82

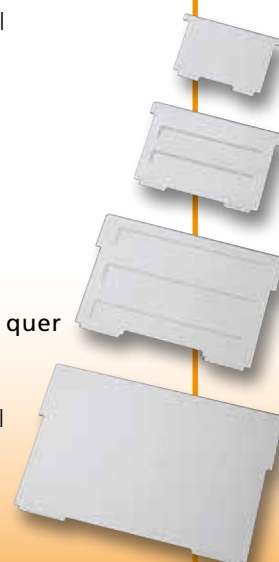

**A4 – C4 Formate
kompatibel zu Standard-Briefablagen**
A4–C4 formats
compatible with all standard filing trays

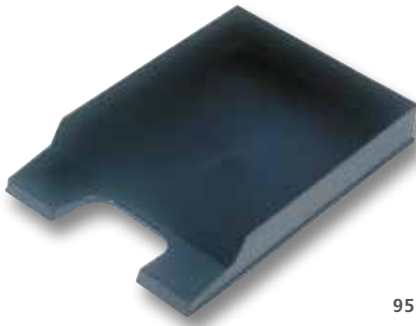

95

H 61015

Briefablage A4 – C4
B 245, T 350, H 67 mm
VE: 6

filing tray A4–C4
w 245, d 350, h 67 mm
pu: 6

Farbe / colour



Stapelbar
stackable

mit matter Oberfläche
with matt surface



02

H 61014

Briefablage A4 – C4, brillant
B 245, T 350, H 67 mm
VE: 5

filing tray A4–C4, glossy
w 245, d 347, h 67 mm
pu: 5

Farbe / colour



Stapelbar
stackable

mit hochglänzender Oberfläche
with high-gloss surface



02

H 61010

Briefablage A4 – C4
B 256, T 350, H 66 mm
VE: 5

letter tray A4–C4
w 256, d 350, h 66 mm
pu: 5

Farbe / colour



Stapelbar
stackable

mit matter Oberfläche
with matt surface



H 61011

**Stapelelemente für
Ablage H 61010**
VE: 1

stacking elements for
filing tray H 61010
pu: 6

Farbe / colour



Stapelbar
stackable



H 61013

3er Ablageeinheit
B 282, T 347, H 234 mm
VE: 1

3-tier filing tray unit
w 282, d 347, h 234 mm
pu: 1

Farbe / colour



Stapelbar
stackable

Herausnehmbare Briefablageeinheit,
im System erweiterbar mit H 61014
removable filing tray unit,
extendable system with H 61014





A4

H 63612

Stehsammler DIN A4
B 75, T 251, H 293 mm
VE: 4

magazine rack A4
w 75, d 251, h 293 mm
pu: 4

Farbe / colour



95

A5

H 63610

Stehsammler DIN A5
B 118, T 168, H 190 mm
VE: 4

magazine rack A5
w 118, d 168, h 190 mm
pu: 4

Farbe / colour



82



PRODESIGN BERND BRÜSSING

inklusive Beschriftungszubehör
including labeling accessories

H 61087

Briefablage A4 – B4, 90 mm, hoch
B 265, T 350, H 90 mm
VE:5

filing tray A4–B4, 90 mm
w 265, d 350, h 90 mm
pu: 5

Farbe / colour



mit hochglänzender Oberfläche
with high gloss surface



82

95

H 61089

Briefablage A4 – C4 quer
B 365, T 260, H 70 mm
VE: 5

filing tray A4–C4 horizontal
w 365, d 260, h 70 mm
pu: 5

Farbe / Colour



H 62538

Tisch-Organizer
B 226, T 202, H 136 mm
VE: 1

desk organizer
w 226, d 202, h 136 mm
pu: 1

Farbe / colour

93



H 63058

Zettelkasten A7
mit Papiervorschub
B 113, T 103, H 30 mm
VE: 1

note paper box A7
with paper support
w 113, d 103, h 30 mm
pu: 1

Farbe / colour

95

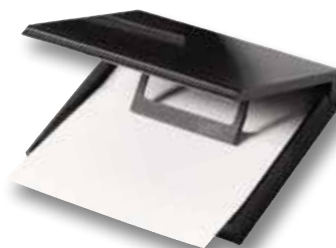

H 62535

Butler
B 307, T 198, H 72 mm
VE: 1

desk tidy
w 307, d 198, h 72 mm
pu: 1

Farbe / colour

95



H 62537

Butler mit Kartenständer
B 407, T 198, H 72 mm
VE: 1

desk tidy with letter rack
w 407, d 198, h 72 mm
pu: 1

Farbe / colour

95

H 25120

M-Clip
100er Pack
VE: 1

M-Clip
set of 100 pcs.
pu: 1

Farbe / colour

05 25 95

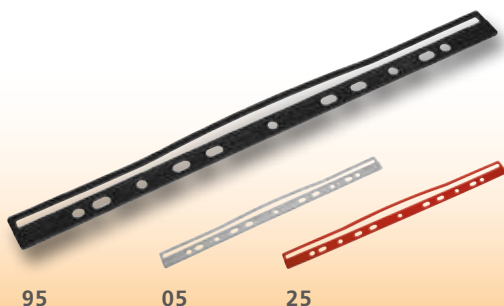

95

05

25

Ordnungsschiene zum Abheften von Zeitschriften, Katalogen oder Magazinen
Tidy clip for filing magazines or catalogues

H 25122

G-Clip
100er Pack
VE: 1

G-Clip
set of 100 pcs.
pu: 1

Farbe / colour

05 25 95



95

25

05

Klemmschiene zum Abheften von Loseblatt-Papieren, passend für ca. 30 Blatt A4
Clamp clip to file loose papers, suitable for approx. 30 sheets of A4 paper



- 95 **H 25123**
Penxacta
Fineliner 0,5 mm
VE: 12
- 34 **H 25123**
Penxacta
fineliner 0,5 mm
pu: 12
- 52 **H 25123**
Penxacta
fineliner 0,5 mm
pu: 12
- 25 **H 25123**
Farbe / colour
25 34 52 95

H 63590

Kugelschreiberständer
mit rutschfesten Gummifüßen
Ø 100, H 155 mm
VE: 1

pen base
with rubber elements base pads
Ø 100, h 155 mm
pu: 1

- Farbe / colour
92 93 95 98

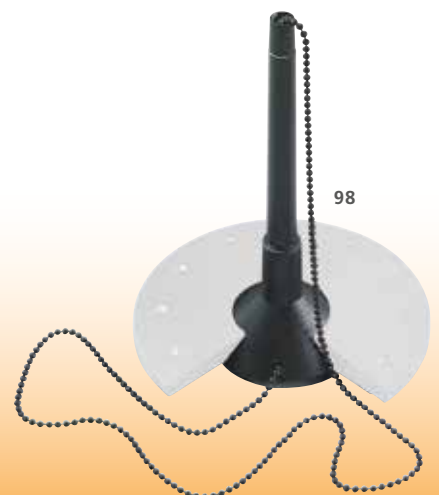
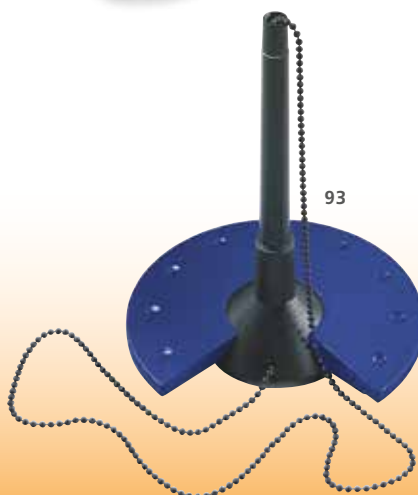
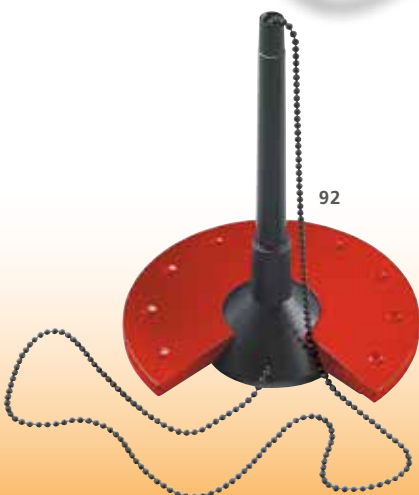

H 20055

Ersatz-Großraummine
- M
- aus Kunststoff
- ISO G2 Format
- blau oder schwarz schreibend
- passend für Kugelschreiberständer
H63590/ H62203/ H83595
VE: 12

king size refill
- M
- made of plastic
- ISO G2 format
- blue or black ink
- for pen bases H63590/ H62203/ H83595
pu: 12

- Farbe / colour
34 95



Produktfamilien product families

Design Classics

Weltberühmtes, original Zeischegg-Design, heute von helit als Design-Klassiker produziert.
World famous, original design by Zeischegg, today manufactured by helit as design classics.

H 61056

Ovaler Papierkorb 22 Liter
B 180, T 450, H 300 mm
aVE: 2

oval waste bin 22 litres
w 180, d 450, h 300 mm
pu: 2

Farbe / colour

95



H 62579

Klammerspender mit Magnet
B 70, T 70, H 70 mm
VE: 1

paper clip dispenser with magnet
w 70, d 70, h 70 mm
pu: 1

Farbe / colour

95



schwere Ausführung aus Duroplast
solid design made of Duroplast

H 83595

Kugelschreiberständer
B 120, T 75, H 150 mm
VE: 1

pen base
w 120, d 75, h 150 mm
pu: 1

Farbe / colour

95



Ersatzmine H20055
replacement refill H20055

H 25182

Mesh 3er Ablageeinheit

Mesh-Stahl pulverbeschichtet
B 295, T 350, H 270 mm

VE: 1

mesh filling tray set
mesh steel powder-coated
w 295, d 350, h 270 mm

pu: 1

Farbe / colour



H 25193

Mesh Briefablage

Mesh-Stahl pulverbeschichtet
B 274, T 350, H 39 mm
VE: 1

mesh filling tray
Mesh steel powder-coated
w 274, d 350, h 39 mm

pu: 1

Farbe / colour



H 25180

Mesh Stehsammler DIN A4

Mesh-Stahl pulverbeschichtet
B 80, T 290, H 315 mm
VE: 1

mesh magazine rack DIN A4
mesh steel powder-coated
w 80, d 290, h 315 mm
pu: 1

Farbe / colour



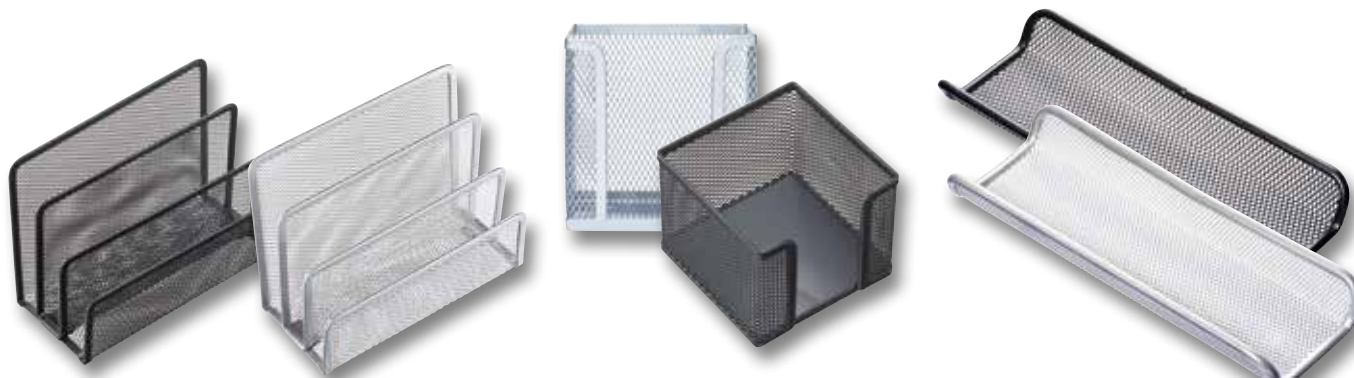

H 25183

Mesh Briefständer
Mesh-Stahl pulverbeschichtet
B 140, T 75, H 105 mm
VE: 1

mesh letter stand
mesh steel powder-coated
w 140, d 75, h 105 mm
pu: 1

Farbe / colour



H 25184

Mesh Zettelbox
Mesh-Stahl pulverbeschichtet
B 100, T 100, H 80 mm
VE: 1

mesh note paper box
mesh steel powder-coated
w 100, d 100, h 80 mm
pu: 1

Farbe / colour



H 25194

Mesh Stifteschale
Mesh-Stahl pulverbeschichtet
B 95, T 245, H 35 mm
VE: 1

mesh pen tray
mesh steel powder-coated
w 95, d 245, h 35 mm
pu: 1

Farbe / colour



15 l

H 25185

Mesh Papierkorb
Mesh-Stahl pulverbeschichtet
oberer Ø 267, H 280 mm
VE: 1

mesh waste bin
mesh steel powder-coated
top Ø 267, h 280 mm
pu: 1

Farbe / colour



23 l

H 25186

Mesh Papierkorb
Mesh-Stahl pulverbeschichtet
oberer Ø 295, H 350 mm
VE: 1

mesh waste bin
mesh steel powder-coated
top Ø 295, h 350 mm
pu: 1

Farbe / colour



H 25181

Mesh Stifteköcher
Mesh-Stahl pulverbeschichtet
oberer Ø 90, H 100 mm
VE: 1

mesh pen holder
mesh steel powder-coated
top Ø 90, h 100 mm
pu: 1

Farbe / colour



Produktfamilien product families

Der helit-Klassiker mit 8-teiliger alphabetischer Unterteilung, Rolloverschluss, für ca. 300 Visitenkarten.
Dezente Eleganz durch hochwertige Oberflächen mit matt-silberfarbenen Elementen.
The helit classic product with 8 sections, alphabetically arranged, with roll-over cover, for approx. 300 business cards.
Discreet elegance with a refined look – high quality surfaces with silver-matt parts.

H 62204

Visitenkartenbox
B 136, T 240, H 67 mm
VE: 1

business card box
w 136, d 240, h 67 mm
pu: 1

Farbe / colour



≡ Stapelbar
stackable



H 63615

Büro-Stehsammler
B 102, T 248, H 290 mm
VE: 4

office magazine rack
W 102, D 248, H 290 mm
pu: 4

Farbe / colour



für A4 und Überformate,
mit Griff, inkl. Beschriftungszubehör
for A4 and oversized formats,
with grip handle, including labeling
accessories



H 62201

2er Ablageeinheit
B 274, T 355, H 143 mm
VE: 1

2-tier filing tray unit
w 274, d 355, h 143 mm
pu: 1

Farbe / colour



H 62205

Multiköcher
 Ø 150, h 112 mm
 VE: 1

rotating multi pen holder
 Ø 150, h 112 mm
 pu: 1

Farbe / colour



drehbar
 revolving

Mit rutschfesten Gummifüßen
 with rubberelements base pads



Ersatzmine H20055
 replacement refill H20055

H 62203

Kugelschreiberständer
 Ø 100, H 155 mm
 VE: 1

pen base
 Ø 100, h 155 mm
 pu: 1

Farbe / colour



mit rutschfesten Gummifüßen
 with rubberelements base pads



PRODESIGN
BERND BRÜSSING

H 62209

Duo-System-Papierkorb
 B 445, T 280 mm, H 350 mm
 VE: 1

Duo-System waste bin
 w 445, d 280 mm, h 350 mm
 pu: 1

Farbe / colour



1. Teil: für Papieraufnahme, 20 Liter
 2. Teil: für Nass- und sonstige Abfälle, mit Deckel,
 9 Liter, mit umlaufendem Griffband
 1st section: for paper disposal, 20 litres
 2nd section: for wet waste and others with lid, 9 litres
 with surrounding handling rim



H 62208

Ring zur Befestigung eines
Beutels im Papierkorb
 für Ø von ca. 310 - 320 mm
 VE: 1

attachment ring for waste bins
 Ø approx. 310 - 320 mm
 pu: 1

Farbe / colour



Ring zur Befestigung eines Beutels
 für H 61057 und H 61058
 Ø von ca. 310 - 320 mm
 attachment ring for H 61057 and H 61058
 Ø of approx. 310 - 320 mm



Produktfamilien product families

Die größte und vielseitigste, europäische Familie für Designkultur am Schreibtisch.
The largest and most versatile european family for design culture at the desk.



H 62180

Visitenkartenbox
B 136, T 240, H 67 mm
VE: 1

business card box
w 136, d 240, h 67 mm
pu: 1

Farbe / colour



≡ Stapelbar
stackable



H 63905

Multiköcher
Ø 150, H 112 mm
VE: 1

multi pen holder
Ø 150, H 112 mm
pu: 1

Farbe / colour



drehbar
revolving

mit rutschfesten Gummifüßen
with rubberelements base pads



H 63906

Multiköcher
Ø 140, H 100 mm
VE: 1

multi pen holder
Ø 140, H 100 mm
pu: 1

Farbe / colour



mit rutschfesten Gummifüßen
with rubberelements base pads



H 63911

Briefschale
B 299, T 368, H 90 mm
VE: 1

filing tray
w 299, d 368, h 90 mm
pu: 1

Farbe / colour



≡ Stapelbar
stackable



H 63615

Büro-Stehsammler
B 102, T 248, H 290 mm
VE: 4

office magazine rack
w 102, d 248, h 290 mm
pu: 4

Farbe / colour

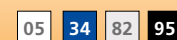

PRODESIGN BERND BRÜSSING



H 63908

Klammerspender mit Magnet
 Ø 72 mm, H 73 mm
 VE: 1

paper clip dispenser with magnet
 Ø 72 mm, h 73 mm
 pu: 1

Farbe / colour

05 34 95



H 63907

Stifteköcher
 Ø 72, H 108 mm
 VE: 1

pen holder
 Ø 72, h 108 mm
 pu: 1

Farbe / colour

34 95



H 63040

Zettelkasten
 B 127, T 127, H 108 mm
 VE: 1

note paper box
 w 127, d 127, h 108 mm
 pu: 1

Farbe / colour

05 34 95



34

H 61057

Objekt-Papierkorb 18 Liter
 oberer Ø 315 mm, H 320 mm
 VE: 5

object-waste bin waste bin 18 litres
 Ø 315 mm (top), h 320 mm
 pu: 5

Farbe / colour

05 34 82 95



95

H 61052

Objekt-Papierkorb 13 Liter
 oberer Ø 260 mm, H 270 mm
 VE: 5

object-waste bin waste bin 13 litres
 Ø 260 mm (top), h 270 mm
 pu: 5

Farbe / colour

25 82 95

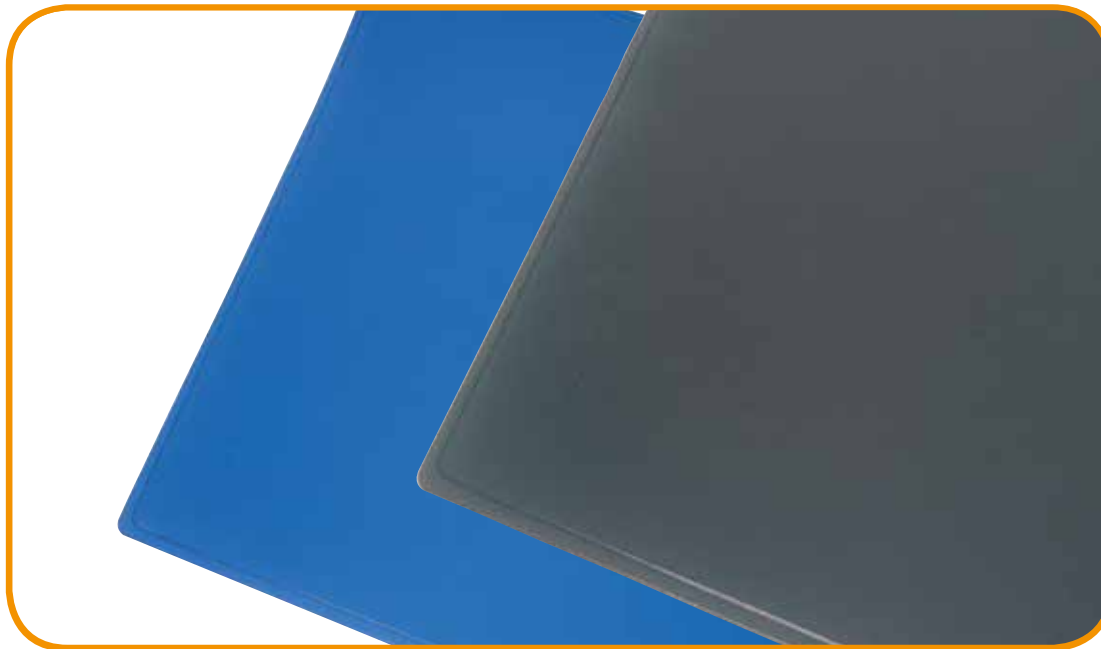

H 25227

Schreibunterlage
63 x 50 cm
mit Vollsichtauflage
VE: 15

writing mat
63 x 50 cm
pu: 15

Farbe / colour

34 82 95

H 25225

Schreibunterlage
40 x 53 cm
VE: 1

writing mat
40 x 53 cm
pu: 1

Farbe / colour

34 82 95

Material: PVC, Rückseite Schaumfolie (flammkaschiert)
material: PVC, backside foamfoil (flameretardent laminated)



H 25229

Schreibunterlage
530 x 400 mm
- matt transparent
- reflexarm
VE: 5

writing mat
530 x 400 mm
- matt transparent
- antireflex
pu: 5

Farbe / colour

02



H 25230

Schreibunterlage
630 x 500 mm
- matt transparent
- reflexarm
VE: 5

writing mat
630 x 500 mm
- matt transparent
- antireflex
pu: 5

Farbe / colour

02



H 25231

Schreibunterlage
530 x 400 mm
- transparent klar
VE: 5

writing mat
530 x 400 mm
- transparent
pu: 5

Farbe / colour

02

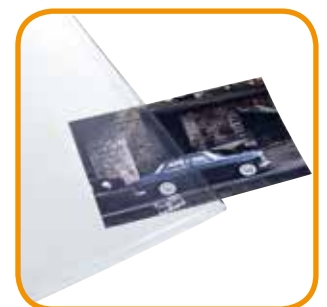

H 25232

Schreibunterlage
630 x 500 mm
- transparent klar
VE: 5

writing mat
490 x 690 mm
- transparent
pu: 5

Farbe / colour

02

Abfall Sammlung & Trennung
waste disposal & separation

Metall-Abfallbehälter / metal waste bins	42-43
Metall-Push-Abfallbehälter / metal push bins	44-45
Push-Abfallbehälter / push bins	46
Ascher & Schirmständer / ashtrays & umbrella stand	47
Wertstoff-Sammler / recyclable waste collectors	48-50
Sicherheitspapierkörbe / safety waste bins	51-53
Primärstufe Abfalltrennsystem / primary stage recyclable waste system	54-55
Papierkörbe / waste bins	56-59
Design-Papierkörbe / design waste bins	60-61
Zubehör - Abfalleinsätze/ accessories - litter insert	62-63
Funktionen und Farben / functions and colours	93
Numerisches Produktverzeichnis / numerical product index	94-97

Abfallsammlung & -trennung waste disposal & separation

- herausnehmbarer Kunststoff-Innenbehälter mit Henkel
- Stahlblech pulverbeschichtet oder Edelstahl
- Kunststoffscharnier mit Transportgriff
- Deckel schließt leise, dicht und selbstständig
- umlaufender Kunststoffsockel um Korrosionsbildung beim Wischen und Kratzer am Boden zu vermeiden
- für einen besonders sicheren Stand ist der Sockel unter dem Tretpedal erweitert

- removable plastic inner container with handle
- steel panel powder-coated or stainless steel
- plastic hinge with carrying handle
- lid closes quietly, tightly and automatically
- surrounding bottom plastic base to prevent corrosion when wiping and scratches on the floor
- extended socket under the pedal for a very stable hold

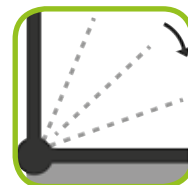

5 l
H 24034 CLASSIC

Metall-Tretabfallbehälter
Ø 200 mm, H 285 mm
VE: 1

steel step bin
Ø 200 mm, h 285 mm
pu: 1

Farbe / colour

05 95

Edelstahl-Tretabfallbehälter
-Anti-Fingerprint-Beschichtung

stainless steel step bin
- fingerprint proof

Farbe / colour

00



12 l
H 24035 CLASSIC

Metall-Tretabfallbehälter
Ø 245 mm, H 405 mm
VE: 1

steel step bin
Ø 245 mm, h 405 mm
pu: 1

Farbe / colour

05 95

Edelstahl-Tretabfallbehälter
-Anti-Fingerprint-Beschichtung

stainless steel step bin
- fingerprint proof

Farbe / colour

00



20 l
H 24036 CLASSIC

Metall-Tretabfallbehälter
Ø 290 mm, H 440 mm
VE: 1

steel step bin
Ø 290 mm, h 440 mm
pu: 1

Farbe / colour

05 95

Edelstahl-Tretabfallbehälter
-Anti-Fingerprint-Beschichtung

stainless steel step bin
- fingerprint proof

Farbe / colour

00

Metall-Abfallbehälter metal waste bins

- Anti-Fingerprint-Beschichtung
- herausnehmbarer Kunststoff-Innenbehälter
- Kunststoffscharnier mit Transportgriff
- Deckel schließt leise, dicht und selbstständig
- einstellbarer Wandabstandshalter
- Müllbeutel kann am Behälter fixiert werden und ist von Außen nicht sichtbar
- umlaufender Kunststoffsockel um Korrosionsbildung beim Wischen und Kratzer am Boden zu vermeiden
- für besonders sicheren Stand ist der Sockel unter dem Tretpedal erweitert

- fingerprint proof
- removable plastic inner container
- plastic hinge with carrying handle
- lid closes quietly, tightly and automatically
- adjustable wall spacer
- the built-in plastic bag fixer leaves no excess plastic bags visible
- surrounding bottom plastic base to prevent corrosion when wiping and scratches on the floor
- extended socket under the pedal for a very stable hold

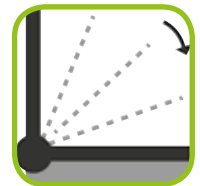

10 l

H 24037 DESIGN „Muschel“

Edelstahl-Tretabfallbehälter
B 296, T 260, H 450 mm
VE: 1

stainless steel step bin
w 296, d 260, h 450 mm
pu: 1

Farbe / colour

00



18 l

H 24038 DESIGN „Muschel“

Edelstahl-Tretabfallbehälter
B 336, T 298, H 524 mm
VE: 1

stainless steel step bin
w 336, d 298, h 524 mm
pu: 1

Farbe / colour

00



30 l

H 24039 DESIGN „Muschel“

Edelstahl-Tretabfallbehälter
B 375, T 340, H 690 mm
VE: 1

stainless steel step bin
w 375, d 340, h 690 mm
pu: 1

Farbe / colour

00



30 l
H 24017

Metall-Abfallbehälter

- Push-Einwurfklappe
- verzinkter Metall-Innenbehälter
- Gummibodenring um Korrosionsbildung beim Wischen und Kratzer am Boden zu vermeiden
- Ø 300 mm, H 650 mm
- VE: 1

steel push bin

- push-flap
- galvanized metal inner container
- rubber ring for preventing corrosion and scratches when wiping the floor
- Ø 300 mm, h 650 mm
- pu: 1

Farbe / Colour

05 34 87 95

Edelstahl-Abfallbehälter stainless steel push bin

Farbe / colour

00



50 l
H 24014

Metall-Push-Abfallbehälter

- Push-Einwurfklappe
- verzinkter Metall-Innenbehälter
- Gummibodenring um Korrosionsbildung beim Wischen und Kratzer am Boden zu vermeiden
- Ø 360 mm, H 745 mm
- VE: 1

steel push bin

- push-flap
- galvanized metal inner container
- rubber ring for preventing corrosion and scratches when wiping the floor
- Ø 360 mm, h 745 mm
- pu: 1

Farbe / colour

05 34 87 95

Edelstahl-Abfallbehälter stainless steel push bin

Farbe / colour

00

Metall-Push-Abfallbehälter metal push bins



- Push-Einwurfklappe, die auch durch Trettmechanik geöffnet werden kann
- Stahlblech pulverbeschichtet oder Edelstahl
- 2 Tragegriffe an den Seiten für einfacheren Transport
- verzinkter Metall-Innenbehälter
- umlaufender Kunststoffsockel um Korrosionsbildung beim Wischen und Kratzer am Boden zu vermeiden

- push-flap, which can also be opened by pedal mechanism
- steel panel powder-coated or stainless steel
- 2 side-mounted carrying handles for easier transport
- galvanized metal inner container
- surrounding bottom plastic base for preventing corrosion and scratches when wiping the floor

52 |

H 24054

Metall-Push-Tretabfallbehälter

Ø 380 mm, H 890 mm

VE: 1

steel push bin

Ø 380 mm, h 890 mm

pu: 1

Farbe / colour

99 95

Edelstahl-Push-Tretabfallbehälter

stainless steel push bin

Farbe / colour

00



aus Polypropylen
made of polypropylene



45 l

H 24013

Abfallbehälter
mit Push-Einwurfklappe
Ø 400 mm, H 700 mm
VE: 2

push bin
with push-flap
Ø 400 mm, h 700 mm
pu: 2

Farbe / colour

18 25 34 51 82 95

25 l

H 24012

Abfallbehälter
mit Push-Einwurfklappe
Ø 315 mm, H 615 mm
VE: 3

push bin
with push-flap
Ø 315 mm, h 615 mm
pu: 3

Farbe / colour

18 25 34 51 82 95

13 l

H 24011

Abfallbehälter
mit Push-Einwurfklappe
Ø 252 mm, H 490 mm
VE: 6

push bin
with push-flap
Ø 252 mm, h 490 mm
pu: 6

Farbe / colour

18 25 34 51 82 95

6 l

H 24010

Abfallbehälter
mit Push-Einwurfklappe
Ø 216 mm, H 375 mm
VE: 6

push
with push-flap
Ø 216 mm, h 375 mm
pu: 6

Farbe / colour

05 18 25 34 51 82 95

Abfall Sammlung & Trennung waste disposal & separation

Ascher & Schirmständer ashtray & umbrella stand



13 |

H 25160

Metall-Standascher

mit Abfallbehälter

- Gummibodenring um Korrosionsbildung beim Wischen und Kratzer am Boden zu vermeiden

Ø 250 mm x H 600 mm

VE: 1

steel ashtray
with litter insert

- rubber ring for preventing corrosion and scratches when wiping the floor

Ø 250 mm x H 600 mm

pu: 1

Farbe / colour

87 95

Edelstahl-Standascher mit Abfallbehälter

stainless steel ashtray with litter insert

Farbe / colour

00



00

95

87

H 25155

Edelstahl-Schirmständer

- Lochdekor

- Gummibodenring um Korrosionsbildung beim Wischen und Kratzer am Boden zu vermeiden

Ø 230 mm, H 485 mm

VE: 1

stainless steel umbrella stand

- decor

- rubber ring for preventing corrosion and scratches when wiping the floor

Ø 230 mm, H 485 mm

pu: 1

Farbe / colour

00





30 l

H 24020

Tretabfallbehälter
- aus Kunststoff
B 410, T 400, H 440 mm
VE: 1

pedal waste bin
- made of plastic
w 410, d 400, h 440 mm
pu: 1

Farbe / colour



45 l

H 24021

Tretabfallbehälter
- aus Kunststoff
B 410, T 400, H 605 mm
VE: 1

pedal waste bin
- made of plastic
w 410, d 400, h 605 mm
pu: 1

Farbe / colour



70 l

H 24022

Tretabfallbehälter
- aus Kunststoff
B 500, T 410, H 670 mm
VE: 1

pedal waste bin
- made of plastic
w 500, d 410, h 670 mm
pu: 1

Farbe / colour



90 l

H 24023

Tretabfallbehälter
- aus Kunststoff
- mit Rollen
B 500, T 410, H 830 mm
VE: 1

pedal waste bin
- made of plastic
- with wheels
w 500, d 410, h 830 mm
pu: 1

Farbe / colour



Wertstoff-Sammler waste collectors

- Rollcontainer aus Polypropylen
- auch für den Einsatz im medizinischen Bereich und im Küchenbereich geeignet (HACCP)
- mit breitem und rutschfestem Fußpedal
- mit seitlichen Griffen
- mit Rollen zur einfacheren Verschiebung
- Rollen-Durchmesser: 150 mm
- Gehäuse in grau
- Deckel in 6 Farben

- waste collector made of polypropylene
- suitable for kitchens and medical rooms (HACCP)
- with wide and non-slip pedal
- with grips on both sides
- with wheels for simple movement
- wheel-diameter: 150 mm
- grey casing
- lid in 6 colours

120 l

H 24055

Rollcontainer
B 510, T 425, H 875 mm
VE: 1

waste bin
w 510, d 425, h 875 mm
pu: 1

Farbe / colour

18 25 34 51 95



- Kennzeichnung durch Piktogrammaufkleber
- Deckel in 6 Farben
- Deckel schließt leise durch Dämpfer

- icons indicate the sort of waste allowed in the bin
- available in 6 colours
- lid closes smoothly and quiet by using dampers



20 l

H 64000

Wertstoffsammelbox, 20 Liter

B 320, T 255, H 360 mm
VE: 1

waste separation box, 20 litre

w 320, d 255, h 360 mm
pu: 1

Farbe / colour

18 25 34 51 73 87



Papier
paper



Aluminium/
Weißblech
tin-plate /
aluminium



Kaffeestruer
ground coffee
residue



Batterien
batteries



Glas
glass



Restmüll
non-recyclable
waste

Je Artikel alle Piktogrammaufkleber inklusive
inclusive all pictogram sticker for every delivered article

Abfallsammlung & -trennung waste disposal & separation

Sicherheits-Papierkörbe safty waste bins



12 l

H 61063

Sicherheits-Papierkorb
- schwer entflammbar
oberer Ø 260 mm, H 270 mm
VE: 5

safty waste bin
- flame-retardant
top Ø 260 mm, h 270 mm
pu: 5

Farbe / colour

80 95



18 l

H 61064

Sicherheits-Papierkorb
- schwer entflammbar
oberer Ø 295 mm, H 310 mm
VE: 5

safty waste bin
- *flame-retardant*
top Ø 295 mm, H 310 mm
pu: 5

Farbe / colour

80 95



12 l

H 61078

Sicherheits-Papierkorb
- schwer entflammbar
- mit nicht brennbarem Alu-Einsatz
oberer Ø 260 mm, H 270 mm
VE: 5

safty waste bin
- flame-retardant
- with non-flammable aluminium insert
top Ø 260 mm, h 270 mm
pu: 5

Farbe / Colour

80 95



18 l

H 61076

Sicherheits-Papierkorb
- schwer entflammbar
- mit nicht brennbarem Alu-Einsatz
oberer Ø 295 mm, H 310 mm
VE: 5

safty waste bin
- flame-retardant
- with non-flammable aluminium insert
top Ø 295 mm, H 310 mm
pu: 5

Farbe / Colour

80 95



82

15 l

H 25154

Sicherheits-Abfallbehälter

- mit flammhemenden Löschkopf
 - Gummibodenring um Korrosionsbildung beim Wischen und Kratzer am Boden zu vermeiden
- Ø 260 mm, H 335 mm
VE: 1

safty waste bin

- with flame-retardant top
 - rubber ring for preventing corrosion and scratches when wiping the floor
- Ø 260 mm, h 335 mm
pu: 1

Farbe / colour

82 95

Edelstahl-Sicherheits-Abfallbehälter stainless steel safty waste bin

Farbe / colour

00



95

30 l

H 25156

Sicherheits-Abfallbehälter

- mit flammhemenden Löschkopf
 - Gummibodenring um Korrosionsbildung beim Wischen und Kratzer am Boden zu vermeiden
- Ø 335 mm, H 470 mm
VE: 1

safty waste bin

- with flame-retardant top
 - rubber ring for preventing corrosion and scratches when wiping the floor
- Ø 335 mm, h 470 mm
pu: 1

Farbe / colour

82 95

Edelstahl-Sicherheits-Abfallbehälter stainless steel safty waste bin

Farbe / colour

00



00

50 l

H 25158

Sicherheits-Abfallbehälter

- mit flammhemenden Löschkopf
 - Gummibodenring um Korrosionsbildung beim Wischen und Kratzer am Boden zu vermeiden
- Ø 340 mm, H 620 mm
VE: 1

safty waste bin

- with flame-retardant top
 - rubber ring for preventing corrosion and scratches when wiping the floor
- Ø 340 mm, h 620 mm
pu: 1

Farbe / colour

82 95

Edelstahl-Sicherheits-Abfallbehälter stainless steel safty waste bin

Farbe / colour

00



1

Feuer kann in jedem Papierkorb entstehen.

Fire can break out in every waste bin.

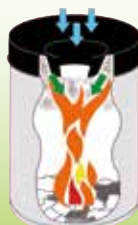

2

Die aufsteigenden Verbrennungsgase stauen sich an der Einwurföffnung.

Flue gases collect below the top.



3

Die Sauerstoffzufuhr wird unterbrochen. Das Feuer erlischt.

Oxygen transfer is cut off. The fire extinguishes.

Sicherheits-Papierkörbe safty waste bins



15 l

H 25150

Metall-Abfallbehälter

- Gummibodenring um Korrosionsbildung beim Wischen und Kratzer am Boden zu vermeiden
Ø 255 mm, H 330 mm
VE: 1

steel waste bin
- rubber ring for preventing corrosion and scratches when wiping the floor
Ø 255 mm, h 330 mm
pu: 1

Farbe / colour

82 95

Edelstahl-Abfallbehälter
stainless steel waste bin

Farbe / colour

00

30 l

H 25152

Metall-Abfallbehälter

- Gummibodenring um Korrosionsbildung beim Wischen und Kratzer am Boden zu vermeiden
Ø 315 mm, H 475 mm
VE: 1

steel waste bin
- rubber ring for preventing corrosion and scratches when wiping the floor
Ø 315 mm, h 475 mm
pu: 1

Farbe / colour

82 95

Edelstahl-Abfallbehälter
stainless steel waste bin

Farbe / colour

00



H 62209 DUO SILVER

Duo-System-Papierkorb
B 445, T 280 mm, H 350 mm
VE: 1

Duo-System waste bin
w 445, d 280 mm, h 350 mm
pu: 1

Farbe / colour



00



22 I

H 61056 DESIGN CLASSIC

Ovaler Papierkorb
B 180, T 450, H 300 mm
VE: 2

oval waste bin, 22
w 180, d 450, h 300 mm
pu: 2

Farbe / colour



95

H 61068 DESIGN CLASSICS

Abfalleinsatz 2 I für H61056
litter insert 2 I for H61056

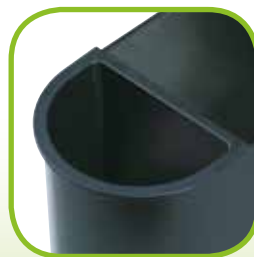

Zubehör auf Seite 62-63
accessories on page 62-63

Primärstufe Abfalltrennsystem primary stage recycable waste system



96

H 61035 TRIO

Trio-System-Papierkorb
- mit umlaufendem Griffband
Mittelteil für Papieraufnahme:
- 20 Liter

2 Anhängenbehälter:
- für Nass- und sonstige Abfälle
- je 9 Liter
- mit Deckel

B 555, T 280 mm, H 350 mm
VE: 1

Trio-System waste bin
- with surrounding handling rim
1st section:
- for paper disposal
- 20 litres

2 extra section:
- for wet waste and others
- each 9 litres
- with lid

w 555, d 280 mm, h 350 mm
pu: 1

Farbe / colour

96 schwarz/rot/grün
black/red/green
97 schwarz/rot/blau
black/red/blue



92

H 61039 DUO

Duo-System-Papierkorb
- mit umlaufendem Griffband

1. Teil:
- für Papieraufnahme
- 20 Liter

2. Teil:
- für Nass- und sonstige Abfälle
- 9 Liter
- mit Deckel

B 445, T 280 mm, H 350 mm
VE: 1

Duo-System waste bin
- with surrounding handling rim

1st section:
- for paper disposal
- 20 litres

2nd section:
- for wet waste and others
- 9 litres
- with lid

w 445, d 280 mm, h 350 mm
pu: 1

Farbe / colour

92 93 94 95



95

H 61037 DUO ohne Deckel

Duo-System-Papierkorb
- mit umlaufendem Griffband

1. Teil:
- für Papieraufnahme
- 20 Liter

2. Teil:
- für Nass- und sonstige Abfälle
- 9 Liter
- ohne Deckel

B 445, T 280 mm, H 350 mm
VE: 1

Duo-System waste bin
- with surrounding handling rim
1st section:

- for paper disposal
- 20 litres

2nd section:
- for wet waste and others
- 9 litres
- without lid

w 445, d 280 mm, h 350 mm
pu: 1

Farbe / colour

95

Abfallsammlung & -trennung waste disposal & separation

Papierkorb 18, 30 und 45 Liter mit umlaufendem Griffband. Nachrüstbar mit Nasseinsatz, mit und ohne Deckel.
Waste bin 18, 30 and 45 litres with surrounding handling rim. Can be retrofitted with litter insert, with or without hinged lid.



Zubehör auf Seite 62-63
accessories on page 62-63

für/for 18 l

H 61060

Abfalleinsatz mit Deckel
litter insert with lid



H 61067

Abfalleinsatz
litter insert

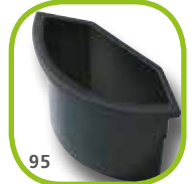

H 61160

Ring zur Befestigung eines Beutels
attachment ring



18 l

Abfalleinsatz erhältlich H 61067 + H 61060
litter insert available H 61067 + H 61060

H 61058

Objekt-Papierkorb
oberer Ø 310 mm, H 320 mm
VE: 15

waste bin
top Ø 310 mm, h 320 mm
pu: 15

Farbe / colour

18 25 34 52 75 82 87 95





18



34

Zubehör auf Seite 62-63
accessories on page 62-63

30 l

Abfalleinsatz erhältlich H 61065 + H 61069
litter insert available H 61065 + H 61069

H 61061

Groß-Papierkorb
oberer Ø 350 mm, H 405 mm
VE: 1

large waste bin
top Ø 350 mm, h 405 mm
pu: 1

Farbe / colour

18 25 34 52 75 82 95

45 l

Abfalleinsatz erhältlich H 61065 + H 61069
litter insert available H 61065 + H 61069

H 61062

Groß-Papierkorb
oberer Ø 390 mm, H 480 mm
VE: 1

large waste bin
top Ø 390 mm, h 480 mm
pu: 1

Farbe / colour

18 25 34 52 82 95

für/for 30 l + 45 l



H 61065

Abfalleinsatz mit Deckel
litter insert with lid



H 61069

Abfalleinsatz
litter insert



13 |

H 23602 ECONOMY TRANSLUZENT

Papierkorb

- besonders form schön und farbenfroh für gute Laune im Büro oder zu Hause
Ø 280 mm, H 300 mm
VE: 4

waste bin
Ø 280 mm, h 300 mm
pu: 4

Farbe / colour

10 11 20 30 40 50



95

13 l

H 61052 LINEAR



Objekt-Papierkorb
oberer Ø 260 mm, H 270 mm
VE: 5

waste bin
top Ø 260 mm, h 270 mm
pu: 5

Farbe / colour

25 82 95



05

18 l

H 61057 LINEAR

Objekt-Papierkorb
oberer Ø 315 mm, H 320 mm
VE: 5

waste bin
top Ø 315 mm, h 320 mm
pu: 5

Farbe / colour

05 34 82 95

Zubehör auf Seite 62-63
accessories on page 62-63

H 61160

Ring zur Befestigung
eines Beutels
attachment ring



H 61067

Abfalleinsatz
litter insert



95

H 61060

Abfalleinsatz mit
Deckel
litter insert with lid



93

helit

Abfallsammlung & -trennung
waste disposal & separation



helit

 foster series

17 l

H 58020

helit foster series

Papierkorb ohne Ring, 17 Liter

Ø oben 246 mm,
Ø unten 240 mm, H 400 mm
VE: 1

waste bin without ring, 17 litres

Ø top 246 mm,
Ø bottom 240 mm, H 400 mm
pu: 1

Farbe / colour

88



17 l

H 58021

helit foster series

Papierkorb mit Ring, 17 Liter

Ø oben 246 mm,
Ø unten 240 mm, H 400 mm
VE: 1

waste bin with ring, 17 litres

Ø top 246 mm,
Ø bottom 240 mm, H 400 mm
pu: 1

Farbe / colour

94

Design Papierkörbe design waste bins

15 I

H 25185

Mesh-Papierkorb
Ø 265 mm, H 280 mm
VE: 1

mesh waste bin
Ø 265 mm, h 280 mm
pu: 1

Farbe / Colour

95 00



23 I

H 25186

Mesh-Papierkorb
Ø 295 mm, H 345 mm
VE: 1

mesh waste bin
Ø 295 mm, h 345 mm
pu: 1

Farbe / colour

95 00



15 I

H 25157

Metall-Papierkorb
- mit Lochdekor
Ø 260 mm, H 315 mm
VE: 1

steel waste bin
- with decor
Ø 260 mm, h 315 mm
pu: 1

Farbe / colour

87 95 99

Edelstahl-Papierkorb
- mit Lochdekor
stainless steel waste bin
- with decor

Farbe / colour

00

18 I

H 25159

Quadratischer
Metall-Papierkorb

- mit Lochdekor
B 240, T 240, H 325 mm
VE: 1

square steel waste bin
- with decor
w 240, d 240, h 325 mm
pu: 1

Farbe / colour

87 95

Quadratischer
Edelstahl-Papierkorb
- mit Lochdekor

square stainless steel waste bin
- with decor

Farbe / colour

00



H 61160

**Ring zur Beutelbefestigung
im Papierkorb**
für H61057 und H61058
Ø von ca. 300 – 310 mm
VE: 1

attachment ring for waste bins
for H61057 and H61058
Ø approx. 310 – 320 mm
pu: 1

Farbe / colour

18 25 34 51 73 87 95



H 73603

Ersatzdeckel
- für die Papierkörbe DUO + TRIO
VE: 2

lid
- for waste bins DUO + TRIO
pu: 2

Farbe / colour

18 25 34 52 95



H 62208 SILVER

**Ring zur Beutelbefestigung
im Papierkorb**
für H61057 und H61058
Ø von ca. 310 – 320 mm
VE: 1

attachment ring for waste bins
for H61057 and H61058
Ø approx. 310 – 320 mm
pu: 1

Farbe / colour

99



2 |

H 61068 DESIGN CLASSIC

Abfalleinsatz
- für den Papierkorb H 61056
VE: 2

litter Insert
- for waste bin H 61056
pu: 2

Farbe / colour

95



6 |

H 61069

Abfalleinsatz

- für Papierkorb H 61061 + H 61062
- ohne Deckel
- zum Einhängen
- B 316, T 164, H 298 mm
- VE: 5

litter insert

- for waste bin H 61061 + H 61062
- without lid
- w 316, d 164, h 298 mm
- pu: 5

Farbe / colour

82 95

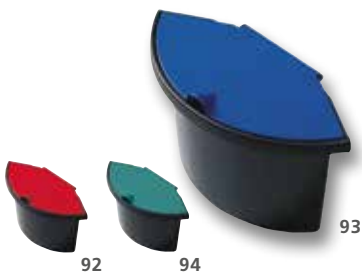

2 |

H 61060

Abfalleinsatz

- für Papierkorb H 61052, H 61057 + H 61058
- mit Deckel zur Geruchsvermeidung
- zum Einhängen
- VE: 5

litter insert

- with lid to prevent odour
- for waste bin H 61052, H 61057 + H 61058
- pu: 5

Farbe / colour

92 93 94



6 |

H 61065

Abfalleinsatz

- für Papierkorb H61061 + H61062
- mit Deckel zur Geruchsvermeidung
- zum Einhängen
- B 316, T 164, H 298 mm
- VE: 5

litter insert

- for waste bin H 61061 + H 61062
- with lid to prevent odour
- w 316, d 164, h 298 mm
- pu: 5

Farbe / colour

93



2 |

H 61072

Abfalleinsatz

- für den Papierkorb H 61058
- ohne Deckel
- zum Einhängen
- VE: 5

litter insert

- for waste bin H 61058
- without lid
- pu: 5

Farbe / colour

82 95



2 |

H 61067

Abfalleinsatz

- für Papierkorb H 61052, H 61057 + H 61058
- ohne Deckel
- zum Einhängen
- VE: 5

litter insert

- for waste bin H 61052, H 61057 + H 61058
- without lid
- pu: 5

Farbe / colour

82 95



2 |

H 61074

Abfalleinsatz

- für Papierkorb H 61076 + H 61064
- ohne Deckel
- zum Einhängen
- schwer entflammbar
- VE: 5

litter insert

- for waste bin H 61076 + H 61064
- without lid
- flame retardant
- pu: 5

Farbe / colour

95

helit



Informieren & Präsentieren
presentation systems

Auf Tisch und Theke / on desk and counter

Tischprospekthalter „Parabel“ / desk leaflet holder „Parable“ 66
 Tischprospekthalter / desk leaflet holder 67
 Tischaufsteller / document displays 68-71

Für die Wand / on the wall

Wand-Display / wall display 72-73
 Wandprospekthalter / wall leaflet holder 74-75
 Placativ Komponenten / placativ components 76-77
 Wand-Display Placativ / wall display placativ 78-79
 Wand-Display Clearly / wall display Clearly 80-81
 Wandbogendisplay / wall arc display 82
 Wand-Display Mesh / wall display mesh 83
 Piktogramme / pictograms 84-85
 Wandprospekthalter / wall leaflet holder 86

Auf dem Boden / on the floor

Boden-Display / floor displays 87
 Prospektbodenständer / leaflet floor displays 88-89
 Prospektregale / leaflet shelves 90-91
 Prospektbodenständer „Segel“ / floor display „Segel“ 92
 Funktionen und Farben / functions and colours 93
 Numerisches Produktverzeichnis / numerical product index 94-97

Tischprospekthalter „Parabel“ desk leaflet holder „Parable“



3 x A3

A3 quer / Zeitungsformat
A3 landscape / newspaper size

H 62708

Tischprospekthalter
B 467, T 245, H 335 mm
VE: 1

desk leaflet holder
w 467, d 245, h 335 mm
pu: 1

Farbe / colour

25 34 82 95

Taschen-Größen:

- DIN 1/3 A4: B 115, T 20 mm
- DIN A5: B 165, T 20 mm
- DIN A4: B 225, T 20 mm
- DIN A3: B 425, T 20 mm

pocket size:

- DIN 1/3 A4: w 115, d 20 mm
- DIN A5: w 165, d 20 mm
- DIN A4: w 225, d 20 mm
- DIN A3: w 425, d 20 mm



3 x A4

H 62705

Tischprospekthalter
B 265, T 245, H 335 mm
VE: 1

desk leaflet holder
w 265, d 245, h 335 mm
pu: 1

Farbe / colour

25 34 82 95



3 x 1/3 A4

H 62707

Tischprospekthalter
B 155, T 245, H 285 mm
VE: 1

desk leaflet holder
w 155, d 245, h 285 mm
pu: 1

Farbe / colour

25 34 82 95



3 x A5

H 62706

Tischprospekthalter
B 215, T 245, H 285 mm
VE: 1

desk leaflet holder
w 215, d 245, h 285 mm
pu: 1

Farbe / colour

25 34 82 95

Tischprospekthalter desk leaflet holder

PRODESIGN BERND BRÜSSING

Für Sie fertig zusammengestellte Tischaufsteller
ready made display stands



A4
mit 6 Prospekthaltern H 61025,
vorn und hinten einhängbar
with 6 leaflet holders H 61025,
suspended at the front and back
easy assembly

H 62557
Display drehbar
B 240, T 255, H 465 mm
VE: 1

display turnable
w 240, d 255, h 465 mm
pu: 1

Farbe / colour

02 08

 drehbar
revolving



A4
bestehend aus 3 Prospekthaltern
H 61025 und einem Ständersatz
desk mounting, for A4 format
vertical, consists of 3 leaflet
holders H 61025 and a stand

H 61027
Tischprospekthalter 3x A4 hoch
B 240, T 300, H 330 mm
VE: 1

desk leaflet holder
3x A4 portrait
w 240, d 300, h 330 mm
pu: 1

Farbe / colour

02 08

Komponenten für individuelle Lösungen:
combine different components to suit individual needs:



A5/2xA6

mit einsetzbarem Trennsteg,
kombinierbar mit A4 Prospekthalter
with inserted divider, with A4 leaflet holder

H 61026

Prospekthalter A5/A6
B 241, T 37, H 167 mm
VE: 2
leaflet holder A5/A6
w 241, d 37, h 167 mm
pu: 2

Farbe / colour

02 08



A4

H 61025

Prospekthalter A4
B 241, T 37, H 264 mm
VE: 5
leaflet holder A4
w 241, d 37, h 264 mm
pu: 5

Farbe / colour

02 08



H 61029

Endstützen-Satz
für Tischaufbau im kurzen Rasterversatz,
für Prospekthalter H 61025 und H 61026
T 115 mm
VE: 1
stand support
for desk assembly, staggered briefly,
for leaflet holder H 61025 and H 61026
d 115 mm
pu: 1

Farbe / colour

02 08

NEW

H 23509

Visitenkartenständer
B 95, T 40, H 54 mm
VE: 20

business card holder
w 95, d 40, h 54 mm
pu: 20

Farbe / colour

02



1x1/3 DIN A4

H 23510

Tischprospekthalter
B 115, T 65, H 185 mm
VE: 1

desk leaflet holder
w 115, d 65, h 185 mm
pu: 1

Farbe / colour

02



2x1/3 DIN A4

H 23515

**Tischprospekthalter
mit 2 Taschen**
B 115, T 125, H 270 mm
VE: 2

desk leaflet holder
1/3 DIN A4
w 115, d 125, h 270 mm
pu: 2

Farbe / colour

02



4x1/3 DIN A4

H 23520

**Tischprospekthalter
4 Taschen**
B 115, T 150, H 255 mm
VE: 4

desk leaflet holder
with 4 cases
w 115, d 150, h 255 mm
pu: 4

Farbe / colour

02



4xA5

H 23522

**Tischprospekthalter
mit 4 Taschen**
B 165, T 155, H 260 mm
VE: 2

desk leaflet holder
with 4 cases
w 165, d 155, h 260 mm
pu: 2

Farbe / colour

02



Tischprospekthalter desk leaflet holder

1xA5

H 23521

Tischprospekthalter
B 165, T 78, H 180 mm
VE: 1

desk leaflet holder
w 165, d 78, h 180 mm
pu: 1

Farbe / colour

02



1xA4

H 23523

Tischprospekthalter
B 235, T 85, H 250 mm
VE: 1

desk leaflet holder
w 235, d 85, h 250 mm
pu: 1

Farbe / Colour

02



H 23525

UNTERTEILER
VE: 4

DIVIDER
pu: 4

Farbe / colour

02

Zur Unterteilung in bis zu
8 Fächer im Format 1/3 DIN A4,
für H 23524
for division up to 8 parts
for format 1/3 DIN A4,
for H 23523 and H 23524

4xA4

H 23524

Tischprospekthalter
mit 4 Taschen
B 230, T 170, H 345 mm
VE: 2

desk leaflet holder
with 4 cases
w 230, d 170, h 345 mm
pu: 2

Farbe / colour

02

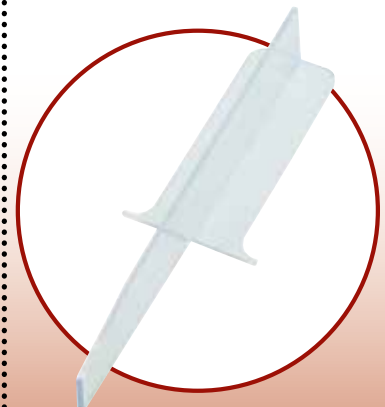



A4

H 23543

Tischaufsteller L
A4 hoch
B 210, T 107, H 340 mm
VE: 1

document display L
A4 portrait
w 210, d 107, h 340 mm
pu: 1

Farbe / colour

02



A5

H 23542

Tischaufsteller L
A5 hoch
B 150, T 82, H 255 mm
VE: 2

document display L
A5 portrait
w 150, d 82, h 255 mm
pu: 2

Farbe / colour

02



A4

H 23540

Tischaufsteller T
A4 hoch
B 210, T 107, H 340 mm
VE: 1

document display T
A4 portrait
w 210, d 107, h 340 mm
pu: 1

Farbe / colour

02



A5

H 23541

Tischaufsteller T
A5 hoch
B 150, T 82, H 255 mm
VE: 2

document display T
A5 portrait
w 150, d 82, h 255 mm
pu: 2

Farbe / colour

02

Tischaufsteller document display



H 23544

Tischaufsteller L
hoch
100 x 150 mm
VE: 2

document display L
portrait
100 x 150 mm
pu: 2

Farbe / colour

02



H 23545

Tischaufsteller L
quer
150 x 100 mm
VE: 2

document display L
landscape
150 x 100 mm
pu: 2

Farbe / colour

02



aus glasklarem Acryl
transparent acrylic

NEW

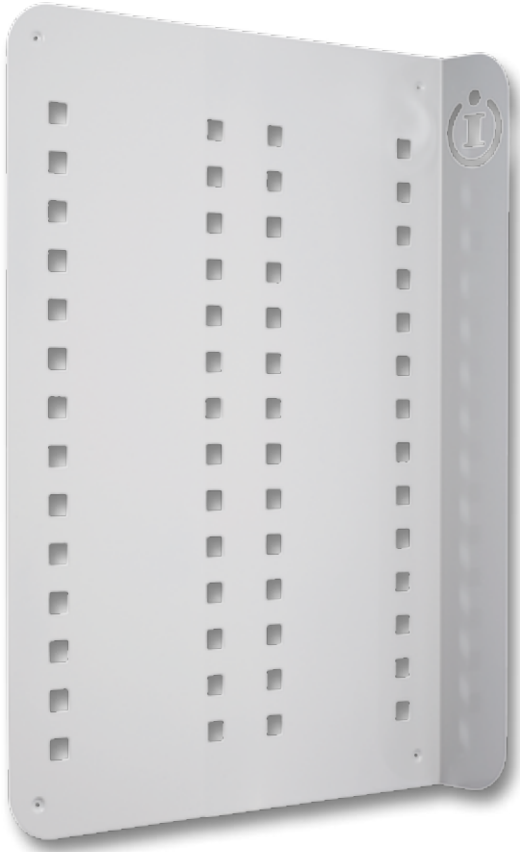

H 68140

Info Wanddisplay 4 x A4
B 580, T 100, H 782 mm
VE: 1

info wall display 4 x A4
w 580, d 100, h 782 mm
pu: 1

Farbe / colour

82



Anwendungsbeispiele
examples of use

Komponenten für individuelle Lösungen:
combine different components to suit individual needs:



A5/2xA6

mit einsetzbarem Trennsteg,
kombinierbar mit A4 Prospekthalter
with inserted divider, with A4 leaflet holder

H 61026

Prospekthalter A5/A6
B 241, T 37, H 167 mm
VE: 2

leaflet holder A5/A6
w 241, d 37, h 167 mm
pu: 2

Farbe / colour

02 08



A4

H 61025

Prospekthalter A4
B 241, T 37, H 264 mm
VE: 5

leaflet holder A4
w 241, d 37, h 264 mm
pu: 5

Farbe / colour

02 08

NEW



A4

Set= 2 Stk./pc

H 68118

Prospektablage A4
B 230, T 90, H 300 mm
VE: 1

leaflet holder A4
w 230, d 90, h 300 mm
pu: 1

Farbe / colour

88

NEW



A4

H 68119

Magnet Postertasche A4
B 213, T 8, H 300 mm
VE: 1

magnetic poster case A4
w 213, d 8, h 300 mm
pu: 1

Farbe / colour

02

NEW



H 68141

Info Wanddisplay 6 x A4
B 854, T 100, H 782 mm
VE: 1

info wall display 6 x A4
w 854, d 100, h 782 mm
pu: 1

Farbe / colour

82



Anwendungsbeispiele
examples of use

Komponenten für individuelle Lösungen:
combine different components to suit individual needs:



A5/2xA6

mit einsetzbarem Trennsteg,
kombinierbar mit A4 Prospekthalter
with inserted divider, with A4 leaflet holder

H 61026

Prospekthalter A5/A6

B 241, T 37, H 167 mm
VE: 2

leaflet holder A5/A6

w 241, d 37, h 167 mm
pu: 2

Farbe / colour

02 08



A4

H 61025

Prospekthalter A4

B 241, T 37, H 264 mm
VE: 5

leaflet holder A4

w 241, d 37, h 264 mm
pu: 5

Farbe / colour

02 08

NEW



A4

Set= 2 Stk./pc

H 68118

Prospektablage A4

B 230, T 90, H 300 mm
VE: 1

leaflet holder A4

w 230, d 90, h 300 mm
pu: 1

Farbe / colour

88

NEW



A4

H 68119

Magnet Postertasche A4

B 213, T 8, H 300 mm
VE: 1

magnetic poster case A4

w 213, d 8, h 300 mm
pu: 1

Farbe / colour

02

Präsentieren & Informieren presentation systems

Für Sie fertig zusammengestellt
ready made for you

Bestehend aus 5 Prospekthaltern H 61025 und 1 Wandhalter H 61030 – Erweiterbar mit H 61025 und H 61026
consists of 5 leaflet holders H 61025 and 1 wall support H 61030 – extendable with H 61025 and H 61026

erweiterbar
extendable



02

A4

H 61031

Wandprospekthalter
5 Taschen A4
B 241, T 150, H 578 mm
VE: 1

wall leaflet holder
w 241, d 150, h 578 mm
pu: 1

Farbe / colour

02 08



08



Einzelne Komponenten für individuelle Lösungen:
combine different components to suit individual needs:



Zur Wandanbringung eines oder mehrerer Prospekthalter A4, A5/A6
for wall mounting of one or several leaflet holders A4 or A5/A6

H 61030

Wandhalter

B 240, T 105, H 165 mm
VE: 1

wall support
w 240, d 105, h 165 mm
pu: 1

Farbe / colour

02 08



A4

H 61025

Prospekthalter A4

B 241, T 37, H 264 mm
VE: 5

leaflet holder A4
w 241, d 37, h 264 mm
pu: 5

Farbe / colour

02 08

Taschen-Größen:

- DIN A4: B 233, T 32 mm
- DIN A5: B 233, T 32 mm
- DIN A6: B 2x 166, T 32 mm

pocket size:

- DIN A4: w 233, d 32 mm
- DIN A5: w 233, d 32 mm
- DIN A6: w 2x 166, d 32 mm

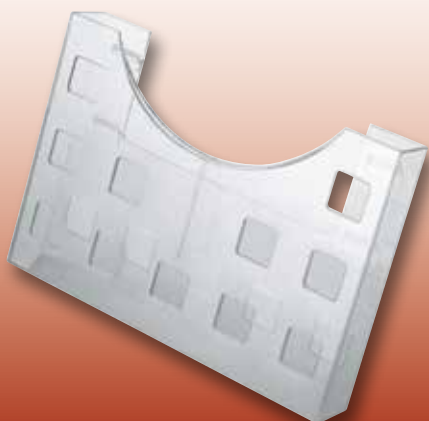

A5/2xA6

Mit einsetzbarem Trennsteg endlos reihbar für A5 und A6, kombinierbar mit A4 Prospekthalter
with inserted divider endless connectable for A5 and A6, connectable with A4 leaflet holder

H 61026

Prospekthalter A5/A6

B 241, T 37, H 167 mm
VE: 2

leaflet holder A5/A6
w 241, d 37, h 167 mm
pu: 2

Farbe / colour

02 08

Einzelne Komponenten für individuelle Lösungen:
combine different components to suit individual needs:



Für 1 Reihe A4, bzw 2x 1/3 A4 hoch, Aluminium, Wandbefestigungsmaterial wird mitgeliefert
for rows 1 x A4 or 2x 1/3 A4 upright, aluminum, wall-mounting material supplied

H 68102

Placativ Montageschiene 1

VE: 1

Placativ wall mounting 1

pu: 1

Farbe / colour

99



Für 2 Reihen A4, bzw 4x 1/3 A4 hoch, Aluminium, Wandbefestigungsmaterial wird mitgeliefert
for rows 2 x A4 or 4x 1/3 A4 upright, aluminum, wall-mounting material supplied

H 68103

Placativ Montageschiene 2

VE: 1

Placativ wall mounting 2

pu: 1

Farbe / colour

99



Für 3 Reihen A4, bzw 6x 1/3 A4 hoch, Aluminium, Wandbefestigungsmaterial wird mitgeliefert
for rows 3 x A4 or 6x 1/3 A4 upright, aluminum, wall-mounting material supplied

H 68104

Placativ Montageschiene 3

VE: 1

Placativ wall mounting 3

pu: 1

Farbe / colour

99



Für 4 Reihen A4, bzw 8x 1/3 A4 hoch, Aluminium, Wandbefestigungsmaterial wird mitgeliefert
for rows 4 x A4 or 8x 1/3 A4 upright, aluminum, wall-mounting material supplied

H 68105

Placativ Montageschiene 4

VE: 1

Placativ wall mounting 4

pu: 1

Farbe / colour

99

erweiterbar
extendable

Placativ Komponenten placativ components

Erweitern Sie Placativ nach Ihren Bedürfnissen

- Wir liefern einzelne Komponenten
- Einfach zu montieren

mount your own Placativ wall set

- we supply individual components
- easy to mount



H 68102

Placativ Montageschiene 1
VE: 1

Placativ wall mounting 1
pu: 1

Farbe / colour

99



Die Taschen werden einfach
aneinander gesteckt!
pockets are fixed in a second

A4

H 68100

Placativ Prospekthalter A4
B 284, T 59, H 326 mm
VE: 4

Placativ leaflet holder A4
w 284, d 59, h 326 mm
pu: 4

Farbe / colour

02

erweiterbar
extendable

Taschen-Größen:

- DIN A4: B 245, T 34 mm
- 1/3 DIN A4 hoch: B 102, T 34 mm

pocket size:

- DIN A4: w 245, d 34 mm
- 1/3 DIN A4 hoch: w 102, d 34 mm



1/3 A4

H 68101

Placativ Prospekthalter
1/3 A4 hoch
B 142, T 59, H 326 mm
VE: 4

Placativ leaflet holder
1/3 A4 vertical
w 142, d 59, h 326 mm
pu: 4

Farbe / colour

02

H 68106

Placativ Verbinder
8 Stück
VE: 1

Placativ connector
8 pieces
pu: 1

Farbe / colour

02



Verbinder für waagerechte Reihen
connector for horizontal rows



Einfache Wand-Montage mit Montageschiene 1-4
- Endlos reihbar für A4 und 1/3 A4

easy mounting with Placativ wall mounting 1-4
- endless connectable for A4 and 1/3 A4

Präsentieren & Informieren presentation systems

- Aus transparentem Polystyrol – mit edlem Glanz
- Freie Kombination der Formate DIN A4 und 1/3 DIN A4
- Unbegrenzte horizontale und vertikale Reihung
- Einfache Wand-Montage
- Fachtiefe 35 mm
- Made of transparent polystyrene - with an elegant gloss
- choose from a combination of formats DIN A4 and 1/3 DIN A4
- unlimited sequence of horizontal and vertical rows
- simple wall assembly
- pocket depth 35 mm

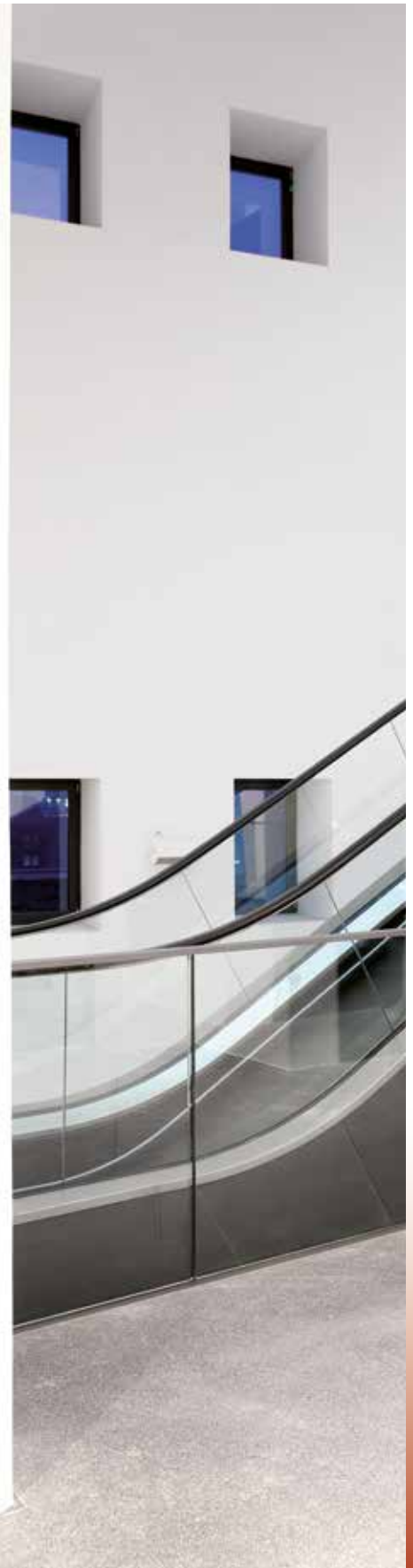

Wand-Display Placativ wall display Placativ

erweiterbar
extendable

PRODESIGN BERND BRÜSSING



H 68107

3 x A4
Wand-Display Placativ
B 284, T 59, H 978 mm
VE: 1

info wall display
w 254, d 59, h 978 mm
pu: 1

Farbe / colour

02



H 68108

6 x 1/3 A4
Wand-Display Placativ
B 284, T 59, H 978 mm
VE: 1

info wall display
w 254, d 59, h 978 mm
pu: 1

Farbe / colour

02



H 68120

6 x A4
Wand-Display Placativ
B 852, T 59, H 652 mm
VE: 1

info wall display
w 852, d 59, h 652 mm
pu: 1

Farbe / colour

02



H 68121

9 x A4
Wand-Display Placativ
B 852, T 59, H 978 mm
VE: 1

info wall display
w 852, d 59, h 978 mm
pu: 1

Farbe / colour

02



H 68111

12 x A4
Wand-Display Placativ
B 1136, T 59, H 978 mm
VE: 1

info wall display
w 1136, d 59, h 978 mm
pu: 1

Farbe / colour

02



H 68109

4 x A4 + 4 x 1/3 A4
Wand-Display Placativ
B 568, T 59, H 978 mm
VE: 1

info wall display
w 568, d 59, h 978 mm
pu: 1

Farbe / colour

02



H 68110

6 x A4 + 6 x 1/3 A4
Wand-Display Placativ
B 852, T 59, H 978 mm
VE: 1

info wall display
w 852, d 59, h 978 mm
pu: 1

Farbe / colour

02



H 68122

12 x 1/3 A4
Wand-Display Placativ
B 852, T 59, H 652 mm
VE: 1

info wall display
w 852, d 59, h 652 mm
pu: 1

Farbe / colour

02



H 68123

6 x A4 + 12 x 1/3 A4
Wand-Display Placativ
B 852, T 59, H 1304 mm
VE: 1

info wall display
w 852, d 59, h 1304 mm
pu: 1

Farbe / colour

02

Präsentieren & Informieren presentation systems

- Hochwertiges, glasklares und bruchfestes PETG
- Aus einem Stück gefertigt
- high-quality, transparent and non breakable PETG
- made of one piece



H 62592

Wanddisplay Clearly 6 x A5
B 591, T 514, H 51 mm
VE: 1

wall display Clearly 6 x A5
w 591, d 514, h 51 mm
pu: 1

Farbe / colour

02



H 62594

Wanddisplay Clearly 6 x A4
B 762, T 51, H 626 mm
VE: 1

wall display Clearly 6 x A4
w 762, d 51, h 626 mm
pu: 1

Farbe / colour

02



H 62593

Wanddisplay Clearly 9 x A4
B 762, T 51, H 937 mm
VE: 1

wall display Clearly 9 x A4
w 762, d 51, h 937 mm
pu: 1

Farbe / colour

02



H 62597

Wanddisplay Clearly 12 x A4
B 762, T 51, H 1.245 mm
VE: 1

wall display Clearly 12 x A4
w 762, d 51, h 1.245 mm
pu: 1

Farbe / colour

02

Wand-Display Clearly wall display Clearly



H 62596

Wanddisplay Clearly
12 x 1/3 A4 + 6 x A4, hoch
B 762, T 51, H 1.143 mm
VE: 1

wall display Clearly
12 x 1/3 A4 + 6 x A4 vertical
w 762, d 51, h 1.143 mm
pu: 1

Farbe / colour

02



H 62595

Wanddisplay Clearly
24 x 1/3 A4
B 762, T 51, H 1.042 mm
VE: 1

wall display Clearly
24 x 1/3 A4
w 762, d 51, h 1.042 mm
pu: 1

Farbe / colour

02



H 62598

Wanddisplay Clearly
12 x 1/3 A4
B 762, T 51, H 518 mm
VE: 1

wall display Clearly
12 x 1/3 A4
w 762, d 51, h 518 mm
pu: 1

Farbe / colour

02

Taschen-Größen:

- DIN A4: B 225, T 45 mm
- DIN A5: B 165, T 45 mm
- 1/3 DIN A4: B 105, T 45 mm

pocket size:

- DIN A4: w 225, d 45 mm
- DIN A5: w 165, d 45 mm
- 1/3 DIN A4: w 105, d 45 mm



Wandbogendisplay wall arc display



H 62704

Wandbogendisplay 4 x A3 quer

Zeitungsformat
B 165, T 80, H 540 mm
VE: 1

wall arc display 4 x A3 landscape

newspaper size
w 165, d 80, h 540 mm
pu: 1

Farbe / colour



H 62701

Wandbogendisplay 4 x A4

B 275, T 80, H 540 mm
VE: 1

wall arc display 4 x A4

w 275, d 80, h 540 mm
pu: 1

Farbe / colour



H 62703

Wandbogendisplay 4 x 1/3 A4

B 165, T 80, H 540 mm
VE: 1

wall arc display 4 x A5

w 165, d 80, h 540 mm
pu: 1

Farbe / colour



**vollständig
montiert geliefert**
supplied fully assembled

Taschen-Größen:

- DIN 1/3 A4: B 115, T 20 mm
- DIN A5: B 165, T 20 mm
- DIN A4: B 225, T 20 mm
- DIN A3: B 425, T 20 mm

pocket size:

- DIN 1/3 A4: w 115, d 20 mm
- DIN A5: w 165, d 20 mm
- DIN A4: w 225, d 20 mm
- DIN A3: w 425, d 20 mm



H 62702

Wandbogendisplay 4 x A5

B 215, T 80, H 540 mm
VE: 1

wall arc display 4 x A5

w 215, d 80, h 540 mm
pu: 1

Farbe / colour





A4

H 62601

Mesh Wanddisplay
10 Taschen A4
B 260, T 95, H 1.289 mm
VE: 1

mesh wall display
10 pockets A4
w 260, d 95, h 1.289 mm
pu: 1

Farbe / colour

95



A4

H 62600

Mesh Wanddisplay
5 Taschen A4
B 260, T 95, H 718 mm
VE: 1

mesh wall display
5 pockets A4
w 260, d 95, h 718 mm
pu: 1

Farbe / colour

95

Präsentieren & Informieren presentation systems

- schwarzer Druck, abriebbeständig
- selbstklebend auf verschiedenen Oberflächen
- in Blisterverpackung
- Edelstahl

- black print, resistant to abrasion
- self-adhesive on different surfaces
- in blister packaging
- stainless steel



H 62714

Handy-Verbot
Ø 115 mm, H 1 mm
VE: 10

no mobile phones
Ø 115 mm, h 1 mm
pu: 10

Farbe / colour

00



H 62715

Rauch-Verbot
Ø 115 mm, H 1 mm
VE: 10

no smoking
Ø 115 mm, h 1 mm
pu: 10

Farbe / colour

00



H 62717

„drücken/ push“
Ø 115 mm, H 1 mm
VE: 10

„drücken/ push“
Ø 115 mm, h 1 mm
pu: 10

Farbe / colour

00



H 62718

„ziehen/ pull“
Ø 115 mm, H 1 mm
VE: 10

„ziehen/ pull“
Ø 115 mm, h 1 mm
pu: 10

Farbe / colour

00



H 62709

WC Herren
Ø 115 mm, H 1 mm
VE: 10

men's toilet
Ø 115 mm, h 1 mm
pu: 10

Farbe / colour

00



H 62710

WC Damen
Ø 115 mm, H 1 mm
VE: 10

ladies' toilet
Ø 115 mm, h 1 mm
pu: 10

Farbe / colour

00



H 62711

WC Damen/ Herren
Ø 115 mm, H 1 mm
VE: 10

ladies'/ men's toilet
Ø 115 mm, h 1 mm
pu: 10

Farbe / colour

00



H 62712

Rollstuhl
Ø 115 mm, H 1 mm
VE: 10

wheelchair
Ø 115 mm, h 1 mm
pu: 10

Farbe / colour

00



H 62713

Dusche
Ø 115 mm, H 1 mm
VE: 10

shower
Ø 115 mm, h 1 mm
pu: 10

Farbe / colour

00



H 62716

Wickelraum
Ø 115 mm, H 1 mm
VE: 10

baby care room
Ø 115 mm, h 1 mm
pu: 10

Farbe / colour

00

NEW



H 23500

Wandprospekthalter

1 x 1/3 A4

B 113, T 39, H 165 mm

VE: 16

wall leaflet holder

1 x 1/3 A4

w 113, d 39, h 165 mm

pu: 16

Farbe / colour

02



H 23501

Wandprospekthalter

1 x A5

B 162, T 39, H 165 mm

VE: 12

wall leaflet holder

1 x A5

w 162, d 39, h 165 mm

pu: 12

Farbe / colour

02



H 23502

Wandprospekthalter

1 x A4

B 225, T 39, H 250 mm

VE: 8

wall leaflet holder

1 x A4

w 225, d 39, h 250 mm

pu: 8

Farbe / colour

02

NEW

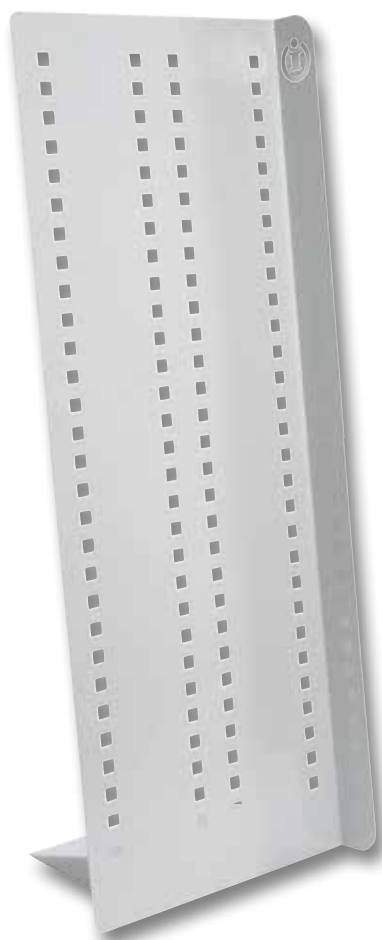

H 68139

Info Tower
B 582, T 455, H 1540 mm
VE: 1

info tower
w 582, d 455, h 1540 mm
pu: 1

Farbe / colour

82



Anwendungsbeispiele
examples of use

Komponenten für individuelle Lösungen:
combine different components to suit individual needs:



A5/2xA6

mit einsetzbarem Trennsteg,
kombinierbar mit A4 Prospekthalter
with inserted divider, with A4 leaflet holder

H 61026

Prospekthalter A5/A6

B 241, T 37, H 167 mm

VE: 2
leaflet holder A5/A6
w 241, d 37, h 167 mm
pu: 2

Farbe / colour

02 08



A4

H 61025

Prospekthalter A4

B 241, T 37, H 264 mm

VE: 5
leaflet holder A4
w 241, d 37, h 264 mm
pu: 5

Farbe / colour

02 08

NEW



A4

Set= 2 Stk./pc

H 68118

Prospektablage A4

B 230, T 90, H 300 mm

VE: 1
leaflet holder A4
w 230, d 90, h 300 mm
pu: 1

Farbe / colour

88

NEW



A4

H 68119

Magnet Postertasche A4

B 213, T 8, H 300 mm

VE: 1
magnetic poster case A4
w 213, d 8, h 300 mm
pu: 1

Farbe / colour

02



PRODESIGN BERND BRÜSSING



30x A4

Mit 30 Prospekthaltern
H 61025 in 3 Reihen rundum mit Laufrollen und Deckel
with 30 leaflet holders
H 61025 in 3 rows around the floor stand

H 62558

Prospektbodenständer 30

drehbar
B 440, T 440, H 1.720 mm
VE: 1

leaflet floor display 30

turnable
w 440, d 440, h 1.720 mm
pu: 1

Farbe / colour

02 99

 drehbar
revolving

Prospektbodenständer leaflet floor display



6x A4

für 6 x A4,
Fuß aus pulverbeschichtetem Stahl,
Aluminium Profil,
Prospekthalter aus PS
for 6 x A4,
base made of powder-coated steel,
aluminium frame,
Leafletholder floor stand made of PS

H 68138

Prospektbodenständer 6 x A4
B 320, T 320, H 1.280 mm
VE: 1

leaflet floor display 6 x A4
w 320, d 320, h 1.280 mm
pu: 1

Farbe / colour

02

 drehbar
revolving



4x A4

- für z.B. 4 x A4,
- 4 Prospektböden aus Metall (99) oder Acryl (02),
35 mm Anschlagkante
- mobil auf feststellbaren (2x) Zwillingenlenkrollen

- e.g.: for 4 x A4
- 4 shelves, 35 mm high edging
- movable by lockable (2x) castors



H 68133

Prospektregal schmal
4 x A4
aus Metall
B 260, T 390, H 1.580 mm
VE: 1

leaflet shelve slim
4 x A4
made of metal
w 260, d 390, h 1.580 mm
pu: 1

Farbe / colour

02 99



12 x A4

- für z.B. 12 x A4,
- 4 Prospektböden aus Metall (99) oder Acryl (02),
35 mm Anschlagkante
- mobil auf feststellbaren (2x) Zwillingenrollen

- e.g.: for 12 x A4
- 4 shelves, 35 mm high edging
- movable by lockable (2x) castors



H 68134

Prospektregal breit
12 x A4
aus Metall
B 750, T 390, H 1.580 mm
VE: 1

leaflet shelves wide
12 x A4
made of acryl or metal
w 750, d 390, h 1.580 mm
pu: 1

Farbe / colour

02 99

Design G. Andres

4xA4

H 68137

Prospektbodenständer „Segel“
B 400, T 400, H 1.710 mm
Tascheninnenmaß: 342 x 252 x 33 mm
VE: 1

floor display „Segel“
w 400, d 400, h 1.710 mm
pocket size: 342 x 252 x 33 mm
pu: 1

Farbe / colour

82

H 20035

Prospekttasche
Tascheninnenmaß: 342 x 252 x 33 mm
VE: 1

leaflet pocket
pocket size: 342 x 252 x 33 mm
pu: 1

Farbe / colour

02













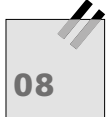
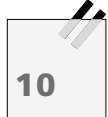

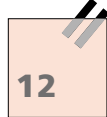



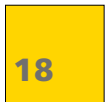

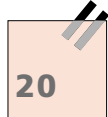

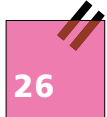

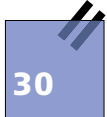

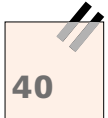

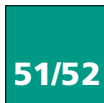

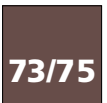
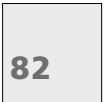

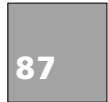

Acryltaschen im DIN A4 Format,
hoch und quer montierbar
Prospekttaschen einzeln
nachbestellbar

acrylic pockets in DIN A4, adjustable
in vertical or horizontal orientation
pockets can be ordered separately

Bei Bestellungen ergänzen Sie bitte die Artikelnummer mit der gewünschten Farbnummer. Diese finden Sie unter der Produktbeschreibung und neben den Produktfotos. Sonderfarben und Farbkombinationen sind auf Anfrage möglich.

When ordering please also include the colour number with product number. This can be found aside the product description and next to product photos. Other colours and colour combinations are available on request.

 02 glasklar transparent	 05 weiß white	 08 grau transparent grey transparent	 10 weiß transluzent white translucent	 11 gelb transparent yellow transparent	 12 rot transparent/ weiß transluzent red transparent/ white translucent	 13 blau transparent/ weiß transluzent blue transparent/ white translucent	 15 grün transparent/ weiß transluzent green transparent/ white translucent
 11 gelb transluzent yellow translucent	 18 gelb yellow	 20 rot transluzent red translucent	 20 rot transparent red transparent	 25 rot red	 26 himbeer trasluzent raspberry trasluzent	 30 blau transparent blue transparent	 30 blau transluzent blue translucent
 34 blau blue	 40 orange transparent orange transparent	 40/45 orange transluzent orange translucent	 50 grün transluzent/ transparent green translucent/ transparent	 51/52 grün green	 55 dunkelgrün transluzent darkgreen translucent	 59 limetten grün lime green	 73/75 braun brown
 82 lichtgrau light grey	 84 blau/lichtgrau blue/light grey	 87 mittelgrau mid grey	 91 schwarz/weiß black/white	 92 schwarz/rot black/red	 93 schwarz/blau black/blue	 95 schwarz black	 98 schwarz/lichtgrau black/light grey
 99 schwarz/silber black/silver	 99 silber silver	 99 farbig sortiert assorted colours	 00 farbig sortiert assorted colours	 00 silber silver			

Bei den Produktbeschreibungen befinden sich kleine Symbole, die für folgende Funktionen stehen:
Symbols can be found next to the product description. These symbols indicate the following:

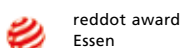

reddot award

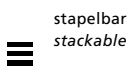

International Forum Design
Hannover



versetzt stapelbar
stackable (staggered)



drehbar
revolving

Änderungen des Sortiments und der Farben vorbehalten.
heilit reserves the right to change the assortment and the colour variations.

	Art.-Nr./SKU	Seite/page	Art.-Nr./SKU	Seite/page	Art.-Nr./SKU	Seite/page	Art.-Nr./SKU	Seite/page
	H2003502	92	H2361050	12	H2401005	46	H2402018	48
	H2005534	32	H2361082	13	H2401018	46	H2402025	48
	H2005595	32	H2361095	13	H2401025	46	H2402034	48
NEW	H2350002	86	H2361402	11	H2401034	46	H2402051	48
NEW	H2350102	86	H2361405	10	H2401051	46	H2402105	48
NEW	H2350202	86	H2361408	11	H2401082	46	H2402118	48
NEW	H2350902	68	H2361411	11	H2401095	46	H2402125	48
	H2351002	68	H2361420	11	H2401118	46	H2402134	48
	H2351502	68	H2361430	11	H2401125	46	H2402151	48
	H2352002	68	H2361440	11	H2401134	46	H2402205	48
	H2352102	69	H2361450	11	H2401151	46	H2402218	48
	H2352202	68	H2361495	10	H2401182	46	H2402225	48
	H2352302	69	H2361502	11	H2401195	46	H2402234	48
	H2352402	69	H2361505	10	H2401218	46	H2402251	48
	H2352502	69	H2361508	11	H2401225	46	H2402305	48
	H2354002	70	H2361511	11	H2401234	46	H2402318	48
	H2354102	70	H2361520	11	H2401251	46	H2402325	48
	H2354202	70	H2361530	11	H2401282	46	H2402334	48
	H2354302	70	H2361540	11	H2401295	46	H2402351	48
	H2354402	71	H2361550	11	H2401318	46	H2403400	42
	H2354502	71	H2361595	10	H2401325	46	H2403405	42
	H2360210	12+58	H2361605	13	H2401334	46	H2403495	42
	H2360211	12+58	H2361618	13	H2401351	46	H2403500	42
	H2360220	12+58	H2361625	13	H2401382	46	H2403505	42
	H2360230	12+58	H2361634	13	H2401395	46	H2403595	42
	H2360240	12+58	H2361652	13	H2401400	44	H2403600	42
	H2360250	12+58	H2361675	13	H2401405	44	H2403605	42
	H2361005	13	H2361682	13	H2401434	44	H2403695	42
	H2361010	12	H2361695	13	H2401487	44	H2403700	43
	H2361011	12	H2362610	12	H2401495	44	H2403800	43
	H2361020	12	H2362618	12	H2401700	44	H2403900	43
	H2361025	13	H2362626	12	H2401705	44	H2405400	45
	H2361026	12	H2362630	12	H2401734	44	H2405495	45
	H2361030	12	H2362645	12	H2401787	44	H2405499	45
	H2361034	13	H2362652	12	H2401795	44	H2405518	49
	H2361040	12	H2363508	4	H2402005	48	H2405525	49

Art.-Nr./SKU Seite/page	Art.-Nr./SKU Seite/page	Art.-Nr./SKU Seite/page	Art.-Nr./SKU Seite/page
H2405534 49	H2516087 47	H6101408 29	H6105818 56
H2405551 49	H2516095 47	H6101505 29	H6105825 56
H2405595 49	H2518000 34	H6101525 29	H6105834 56
H2512005 31	H2518095 34	H6101534 29	H6105852 56
H2512025 31	H2518100 35	H6101552 29	H6105875 56
H2512095 31	H2518195 35	H6101575 29	H6105882 56
H2512205 31	H2518200 34	H6101582 29	H6105887 56
H2512225 31	H2518295 34	H6101587 29	H6105895 56
H2512295 31	H2518300 35	H6101595 29	H6106092 63
H2512325 32	H2518395 35	H6102502 67+72+73+75+87	H6106093 63
H2512334 32	H2518400 35	H6102508 67+72+73+75	H6106094 63
H2512352 32	H2518495 35	H6102602 67+72+73+75+87	H6106118 57
H2512395 32	H2518500 35+61	H6102608 67+72+73+75	H6106125 57
H2515000 53	H2518595 35+61	H6102702 67	H6106134 57
H2515082 53	H2518600 35+61	H6102708 67	H6106152 57
H2515095 53	H2518695 35+61	H6102902 67	H6106175 57
H2515200 53	H2519300 34	H6102908 67	H6106182 57
H2515282 53	H2519395 34	H6103002 75	H6106195 57
H2515295 53	H2519400 35	H6103008 75	H6106218 57
H2515400 52	H2519495 35	H6103102 74	H6106225 57
H2515482 52	H2522534 40	H6103108 74	H6106234 57
H2515495 52	H2522582 40	H6103596 55	H6106252 57
H2515500 47	H2522595 40	H6103597 55	H6106282 57
H2515600 52	H2522734 40	H6103794 55	H6106295 57
H2515682 52	H2522782 40	H6103992 55	H6106380 51
H2515695 52	H2522795 40	H6103993 55	H6106395 51
H2515700 61	H2522902 40	H6103994 55	H6106480 51
H2515787 61	H2523002 40	H6103995 55	H6106495 51
H2515799 61	H2523102 40	H6105225 39+59	H6106593 63
H2515800 52	H2523202 40	H6105282 39+59	H6106782 63
H2515882 52	H5802088 60	H6105295 39+59	H6106795 63
H2515895 52	H5802194 60	H6105695 33+54	H6106895 62
H2515900 61	H6101002 29	H6105705 39+54	H6106982 63
H2515987 61	H6101102 29	H6105734 39+54	H6106995 63
H2515995 61	H6101302 29	H6105782 39+54	H6107282 63
H2516000 47	H6101402 29	H6105795 39+54	H6107295 63

Art.-Nr./SKU Seite/page	Art.-Nr./SKU Seite/page	Art.-Nr./SKU Seite/page	Art.-Nr./SKU Seite/page
H6107495 63	H6160202 16	H6213782 26	H6253950 5
H6107680 51	H6160302 16	H6214525 24	H6253995 5
H6107695 51	H6160402 16	H6214534 24	H6255702 67
H6107880 51	H6160502 19	H6214582 24	H6255708 67
H6107895 51	H6160602 19	H6214595 24	H6255802 88
H6108795 30	H6160702 19	H6214602 24	H6255899 88
H6108982 30	H6160802 17	H6214605 24	H6257995 33
H6108995 30	H6160902 17	H6214625 24	H6259202 80
H6110034 22	H6161002 17	H6214634 24	H6259302 80
H6110084 22	H6161199 21	H6214682 24	H6259402 80
H6110092 22	H6161299 21	H6214695 24	H6259502 81
H6110193 23	H6161399 21	H6214702 25	H6259602 81
H6110195 23	H6162002 18	H6214705 25	H6259702 80
H6110198 23	H6162102 18	H6214725 25	H6259802 81
H6114602 24	H6162202 18	H6214734 25	H6260095 83
H6114702 25	H6162302 18	H6214782 25	H6260195 83
H6116018 62	H6162402 18	H6214795 25	H6270100 82
H6116025 62	H6162502 18	H6214805 25	H6270130 82
H6116034 62	H6162602 16	H6214825 25	H6270140 82
H6116051 62	H6162702 19	H6214834 25	H6270159 82
H6116073 62	H6162802 19	H6214882 25	H6270195 82
H6116087 62 NEW	H6162902 20	H6214895 25	H6270200 82
H6116095 62 NEW	H6163002 20	H6218026 6+8+38	H6270230 82
H6129402 14 NEW	H6163102 20	H6220199 36	H6270240 82
H6129412 15 NEW	H6163202 20	H6220399 37	H6270259 82
H6129413 15 NEW	H6163302 20	H6220499 8+36	H6270295 82
H6129415 15 NEW	H6163402 20	H6220599 37	H6270300 82
H6129420 14	H6201082 28	H6220899 37+62	H6270330 82
H6129426 14	H6201382 28	H6220900 37+54	H6270340 82
H6129430 14	H6201882 28	H6253595 31	H6270359 82
H6129450 14	H6202382 28	H6253795 31	H6270395 82
H6129482 14	H6212082 26	H6253893 31	H6270400 82
H6129484 14	H6212282 26	H6253908 5	H6270430 82
H6129498 14	H6212899 27	H6253920 5	H6270440 82
H6160002 16	H6212999 27	H6253930 5	H6270459 82
H6160102 16	H6213582 26	H6253934 5	H6270495 82

Art.-Nr./SKU	Seite/page	Art.-Nr./SKU	Seite/page	Art.-Nr./SKU	Seite/page	Art.-Nr./SKU	Seite/page
H6270525	66	H6361225	30	H6400034	50	H6901130	9
H6270534	66	H6361234	30	H6400051	50	H6901140	9
H6270582	66	H6361252	30	H6400073	50	H6901159	9
H6270595	66	H6361282	30	H6400087	50	H6904630	24
H6270625	66	H6361295	30	H6810002	77	H6904640	24
H6270634	66	H6361505	38	H6810102	77	H6904730	25
H6270682	66	H6361534	38	H6810299	76+77	H6904740	25
H6270695	66	H6361582	38	H6810399	76	H6904830	25
H6270725	66	H6361595	38	H6810499	76	H6904840	25
H6270734	66	H6390202	11	H6810599	76	H7203782	28
H6270782	66	H6390205	10	H6810602	77	H7204182	28
H6270795	66	H6390208	11	H6810702	79	H7204582	28
H6270825	66	H6390211	11	H6810802	79	H7204982	28
H6270834	66	H6390220	11	H6810902	79	H7207882	27
H6270882	66	H6390230	11	H6811002	79	H7207982	27
H6270895	66	H6390240	11	H6811102	79	H7208082	27
H6270900	85	H6390250	11	NEW H6811902	72+73+87	H7360318	62
H6271000	85	H6390295	10	NEW H6811888	72+73+87	H7360325	62
H6271100	85	H6390526	7+38	H6812002	79	H7360334	62
H6271200	85	H6390530	7+38	H6812102	79	H7360352	62
H6271300	85	H6390550	7+38	H6812202	79	H7360395	62
H6271400	84	H6390593	38	H6812302	79	H7501382	8
H6271500	84	H6390595	38	H6813302	90	H8359595	33
H6271600	85	H6390605	38	H6813399	90		
H6271700	84	H6390634	38	H6813402	91		
H6271800	84	H6390695	38	H6813499	91		
H6304005	39	H6390734	39	H6813782	92		
H6304034	39	H6390795	39	H6813802	89		
H6304095	39	H6390805	39	NEW H6813982	87		
H6305895	31	H6390834	39	NEW H6814082	72		
H6359092	32	H6390895	39	NEW H6814182	73		
H6359093	32	H6391105	38	H6901025	9		
H6359095	32	H6391134	38	H6901030	9		
H6359098	32	H6391195	38	H6901040	9		
H6361082	30	H6400018	50	H6901059	9		
H6361095	30	H6400025	50	H6901125	9		



he





elit





helit
innovative Büroprodukte GmbH

Osemundstraße 23-25
D - 58566 Kierspe

Tel + 49 2359 905 - 0
Fax + 49 2359 905 - 220

info@helit.de
www.helit.de